

W

**WIGILABS**

**Ready to  
Evolve**

**Servicios Digitales Integrados**



| [www.wigilabs.com](http://www.wigilabs.com)



**En WIGILABS,**  
**construimos la mejor ruta**  
**estratégica digital** para tu  
empresa. Diseñamos y  
ejecutamos un plan que te lleva  
hacia un *futuro digital exitoso*  
con acciones **concretas y**  
**medibles.**



Proveemos **experiencia** comprobada de **22 años**, especialistas en **estrategia, creatividad, tecnología y marketing digital** para implementar e integrar las capacidades digitales que tu empresa necesita de manera ágil.





# La evolución digital empresarial, la hacemos en equipo, CO-creando nuevas oportunidades **en un mundo digital sin límites**

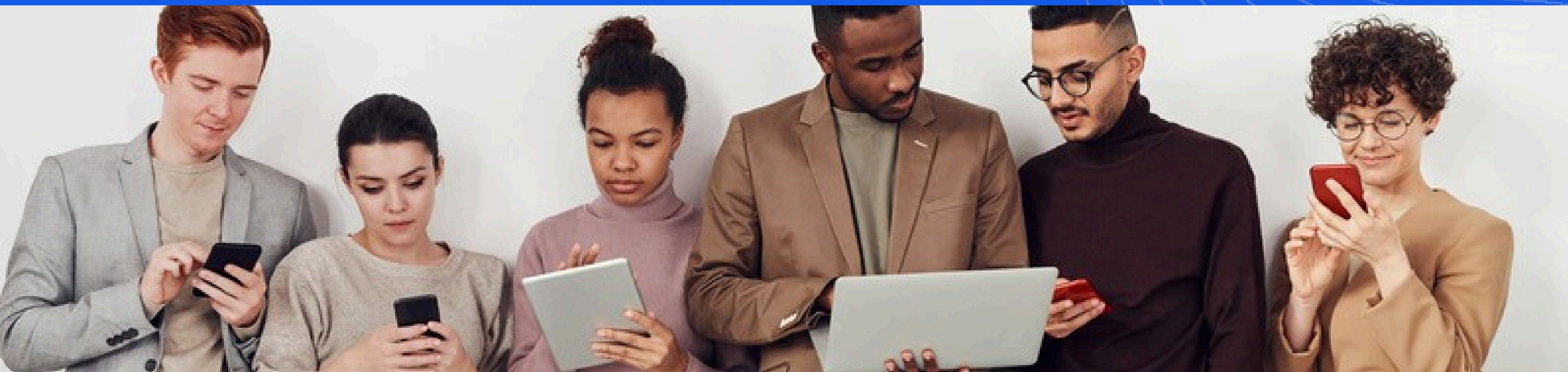



WIGILABS

We  
are  
Wigilabs

# ¿Cómo generamos **valor**?

W

**Resolvemos tus retos de negocio** mediante soluciones tecnológicas estratégicas.

**Nuestro profundo conocimiento en IT y Marketing Digital** impulsa soluciones personalizadas que optimizan tu presencia digital.

**Con más de 20 años de experiencia**, grandes marcas confían en nuestro expertise para implementar tecnología estratégicamente.

**Nuestro método ágil** asegura un tiempo de implementación rápido y un ROI optimizado.

**Creamos plataformas digitales** que impulsan nuevos modelos de negocio y aumentan tu competitividad.



## Nuestras áreas de conocimiento En Wigilabs Co-Creamos con nuestros clientes futuros digitales con tecnología y marketing digital.

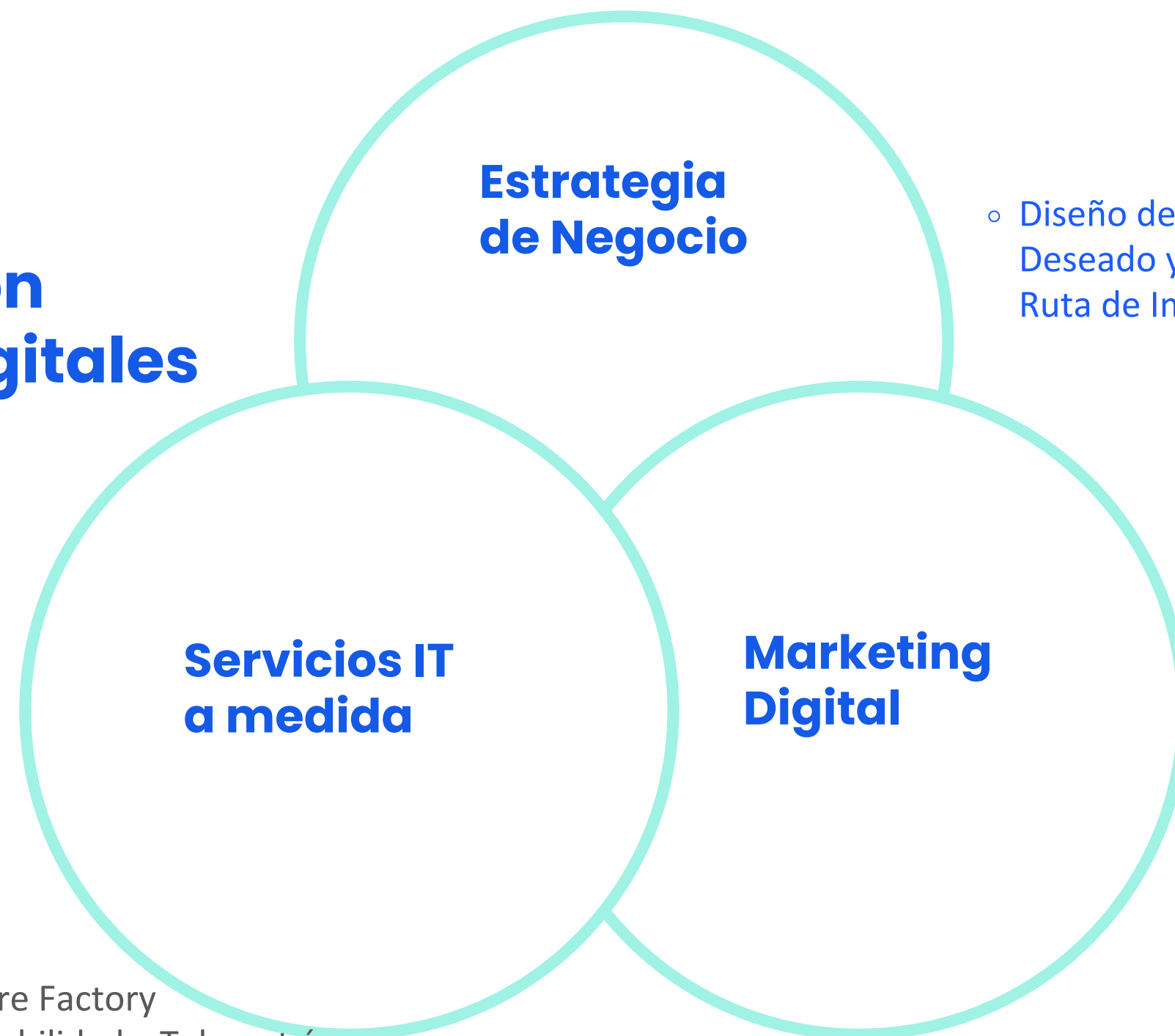

- Diseño de estado Futuro Deseado y creación de Ruta de Implementación



- Software Factory
- Observabilidad y Telemetría
- Apps Móviles
- Desarrollo Web
- Back-End
- Arquitectura Empresarial
- Continuidad de Negocio
- Automatización / RPA
- Analítica de datos / Inteligencia de negocio
- Inteligencia Artificial
- Optimización de Infraestructura Cloud
- Seguridad Informática

- Sprints de mercadeo
- Gestión de Pauta
- Generación de contenido inteligente
- Mejora continua de canales propios
- Uso estratégico de los datos
- Automatización de mercadeo
- Implementación de CRM y herramientas Martech



# Servicios

W

## Servicios IT Estrategia y Planeación:

- **Diseño de Estrategia Digital y Planificación IT**
- **Optimización y Auditoría de Infraestructura en la Nube**
- **Implementación de Metodologías ágiles en IT**
- **Gestión del Cambio para Transformación Digital**
- **Consultoría en Implementación Estratégica de IA**

WIGILABS



# Servicios

W

## Servicios IT Ejecución y despliegue

- Desarrollo de Soluciones Web y Móviles a Medida
- Automatización Robótica de Procesos (RPA).
- Analítica Avanzada y Creación de Almacenes de Datos.
- Migración y Optimización en la Nube
- Monitoreo, Observabilidad y Resiliencia Operativa.
- Implementación de IA Generativa y Análisis Predictivo.
- Desarrollo de Videojuegos y Experiencias Interactivas.
- Soluciones Integrales de Ciberseguridad.

WIGILABS



# Servicios

W

## Servicios Marketing Digital Estrategia y Planeación:

- Workshops de Innovación y Co-Creación Digital.
- Diseño y Optimización de Experiencia del Cliente.

## Ejecución y despliegue

- Ejecución ágil de Estrategias de Marketing Digital.
- Optimización SEO para Máxima Visibilidad.
- Implementación y Estrategia de Comercio Electrónico
- Creación de Contenidos Digitales de Alto Impacto.

WIGILABS



# Casos de Desarrollo y servicios de IT



# Claro Colombia

WIGILABS

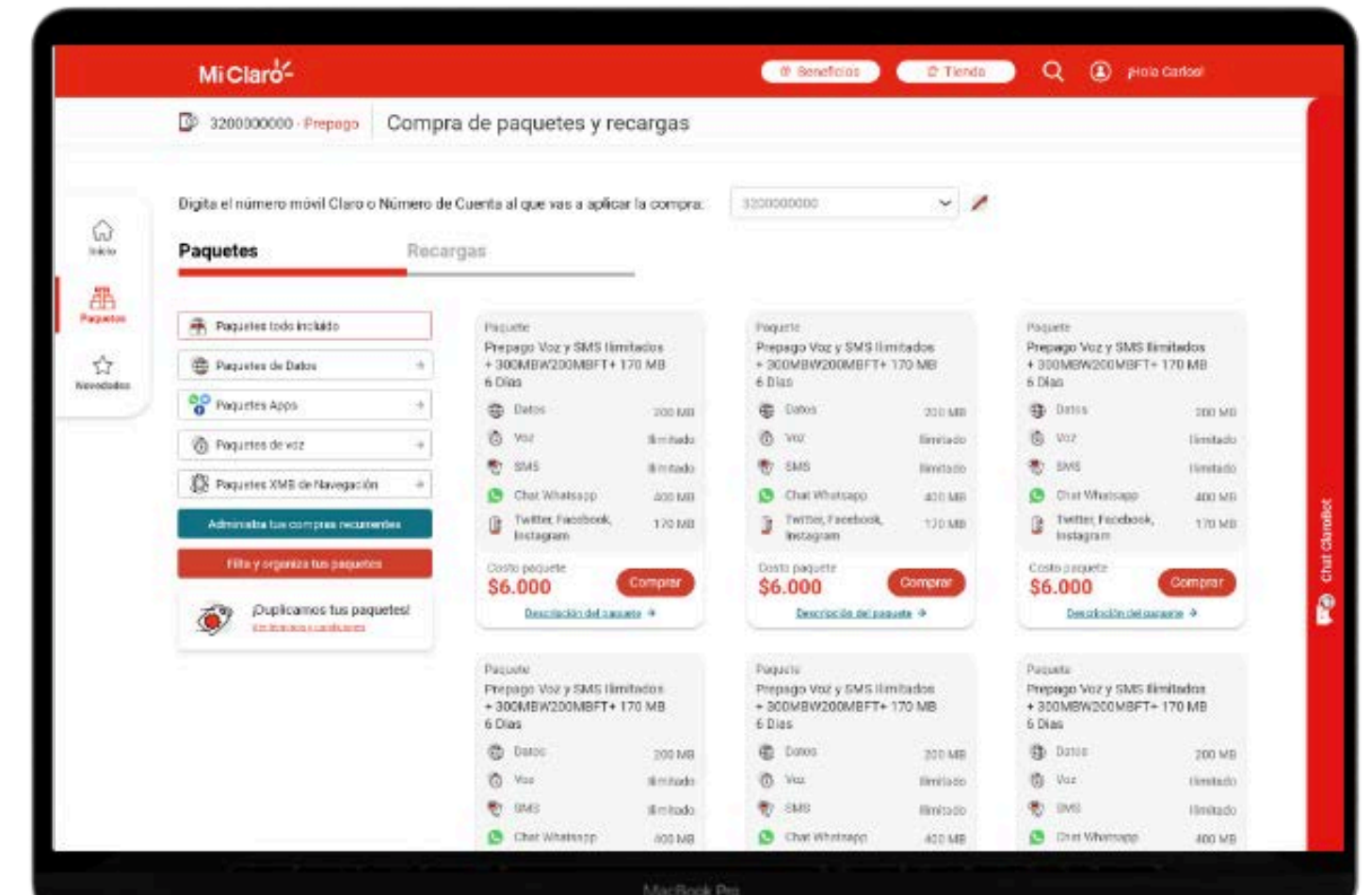
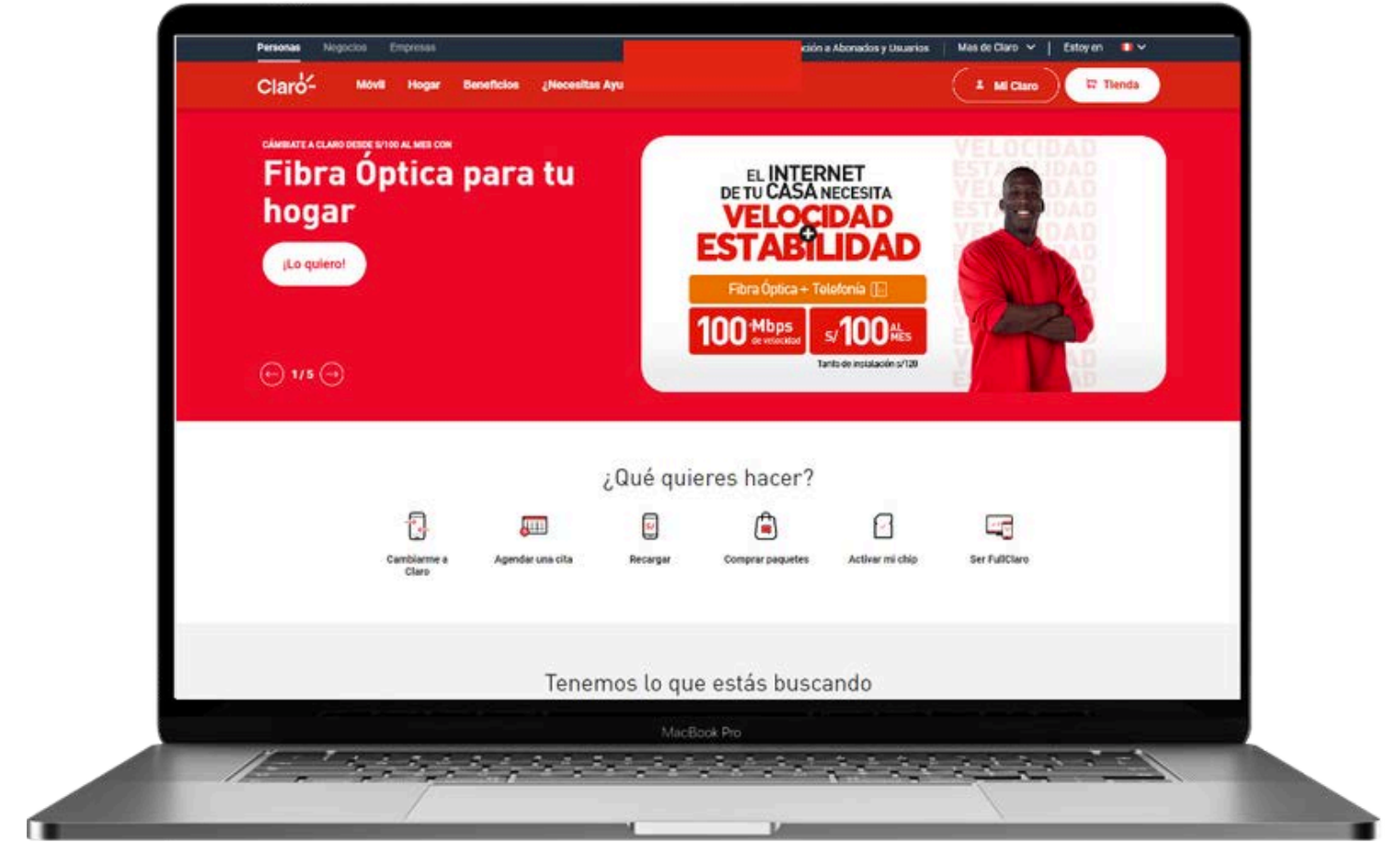



# Claro Ecuador

WIGILABS

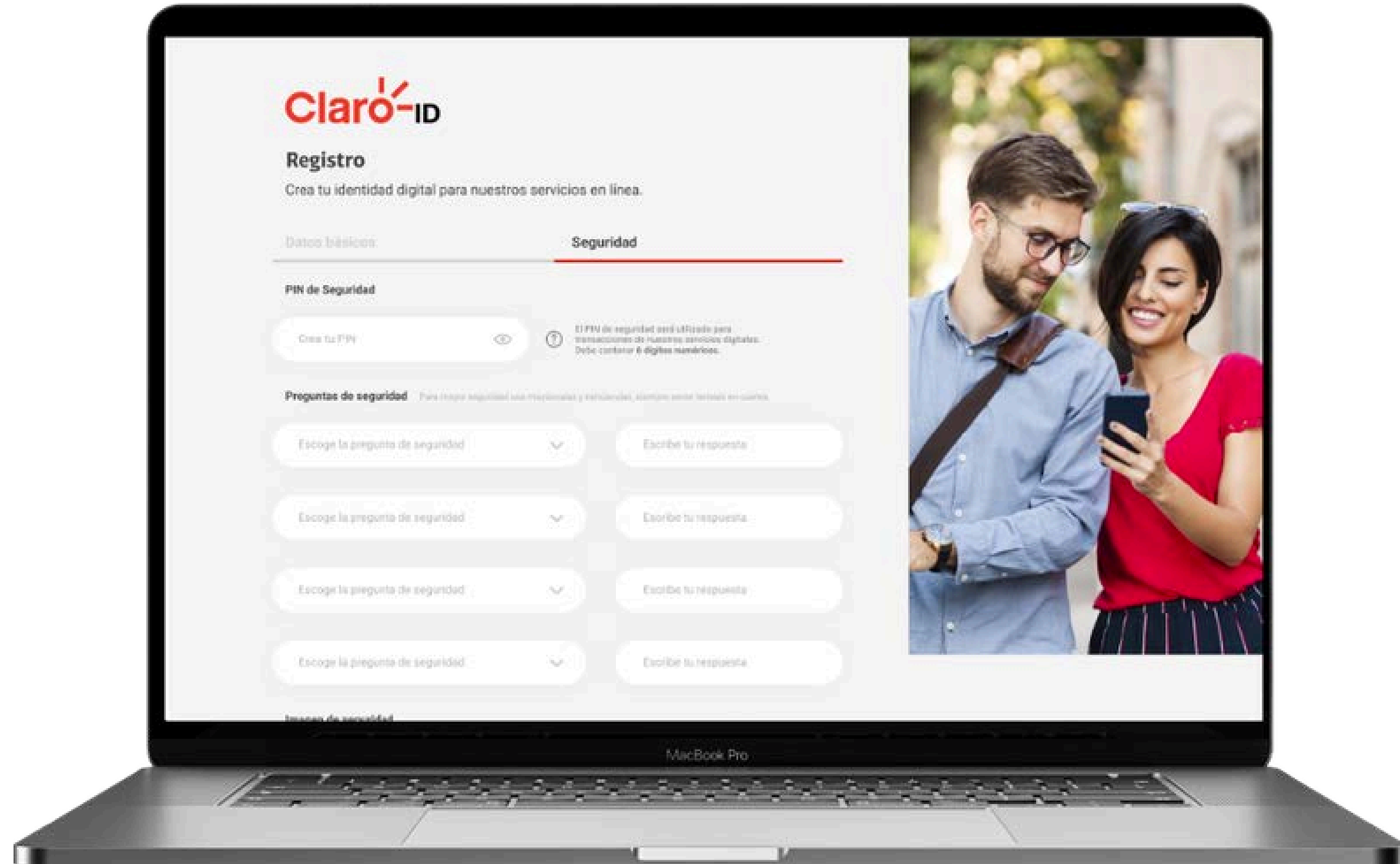



# Recuperemos Bogota – Enrique Peñalosa

WIGILABS

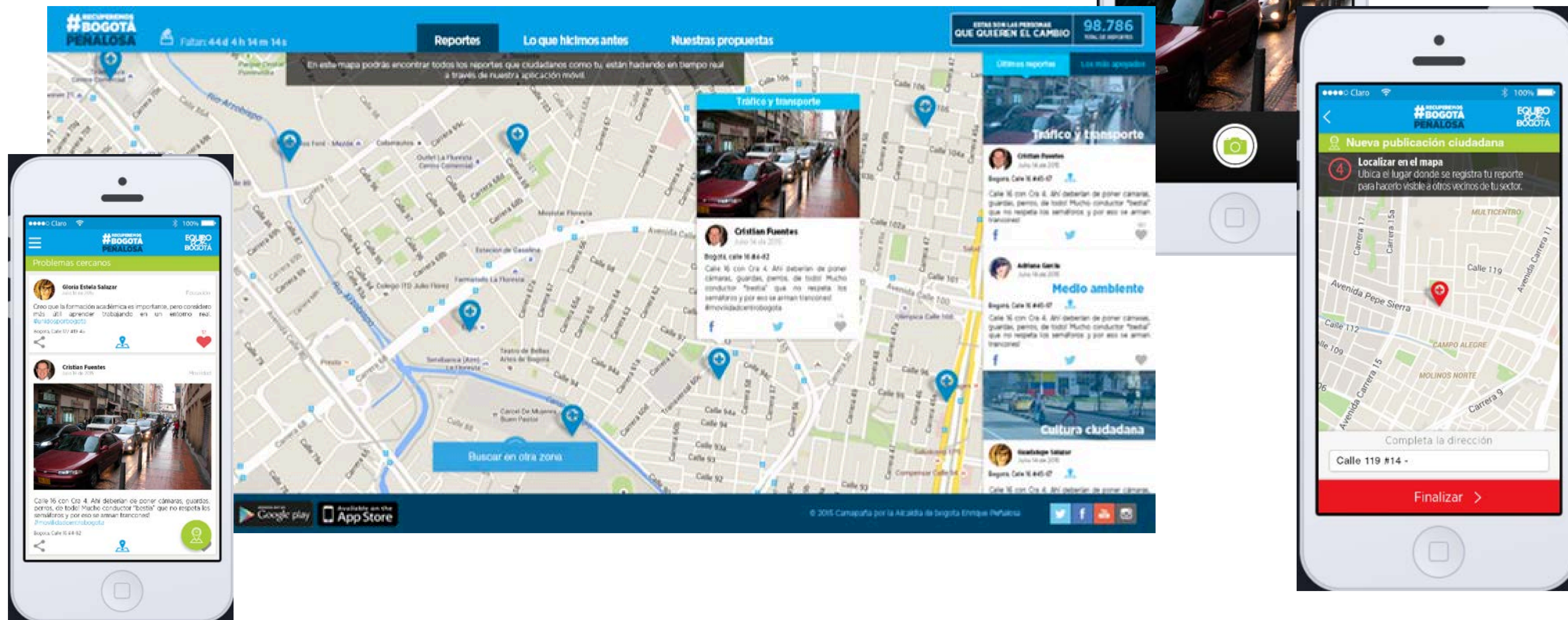



# Claro Peru

WIGILABS

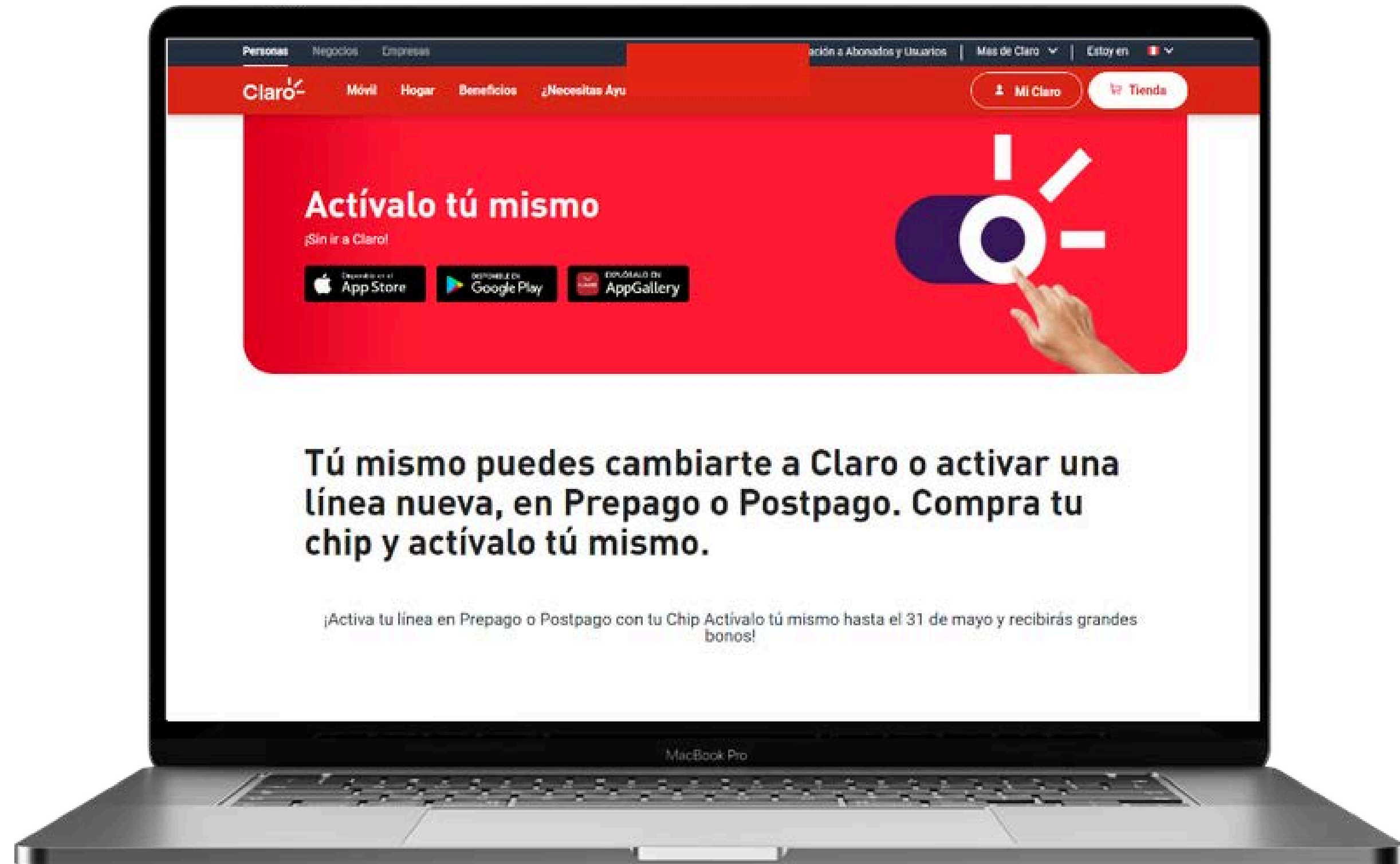



# Visit Cartagena

WIGILABS

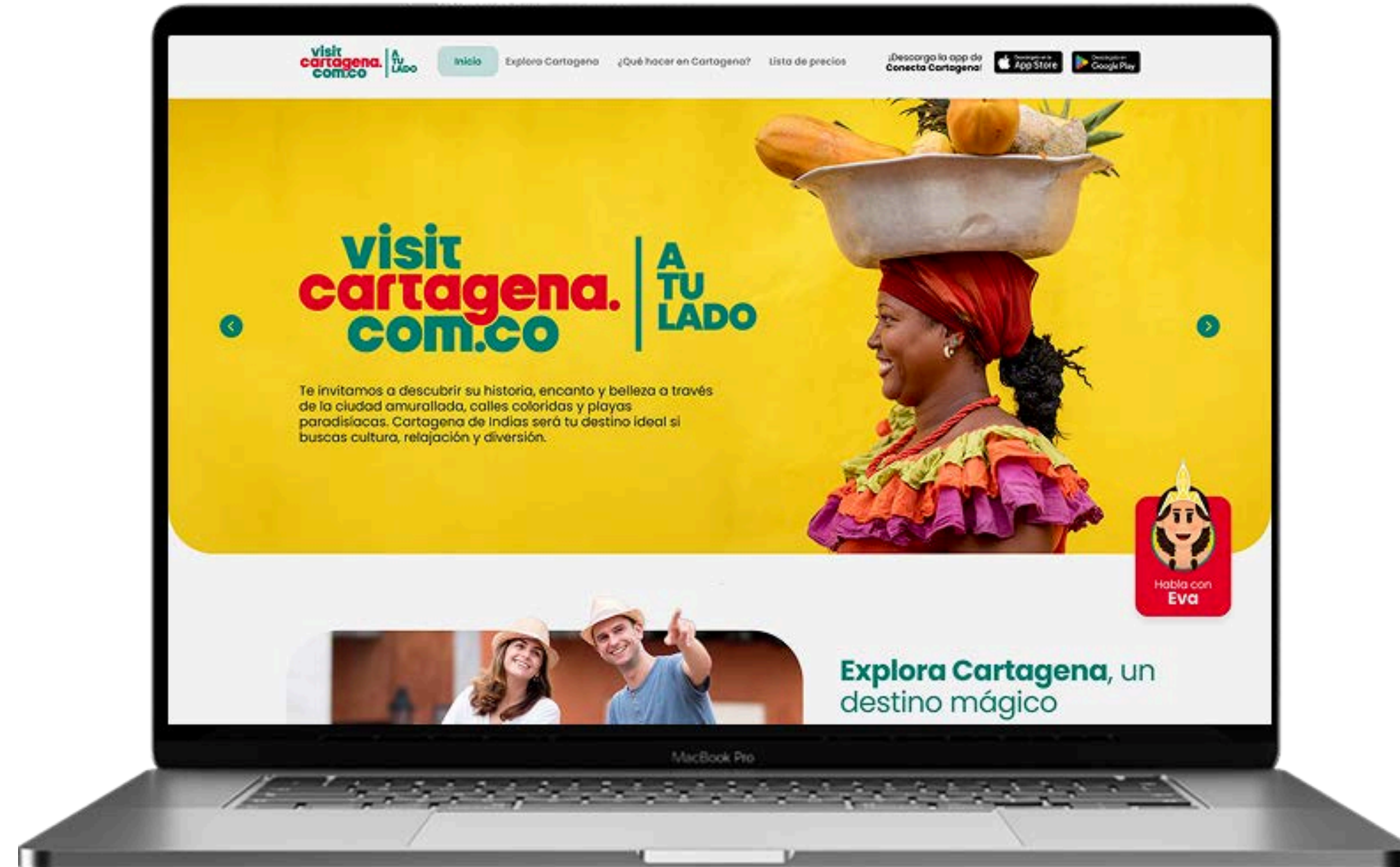



# Salud Total

WIGILABS

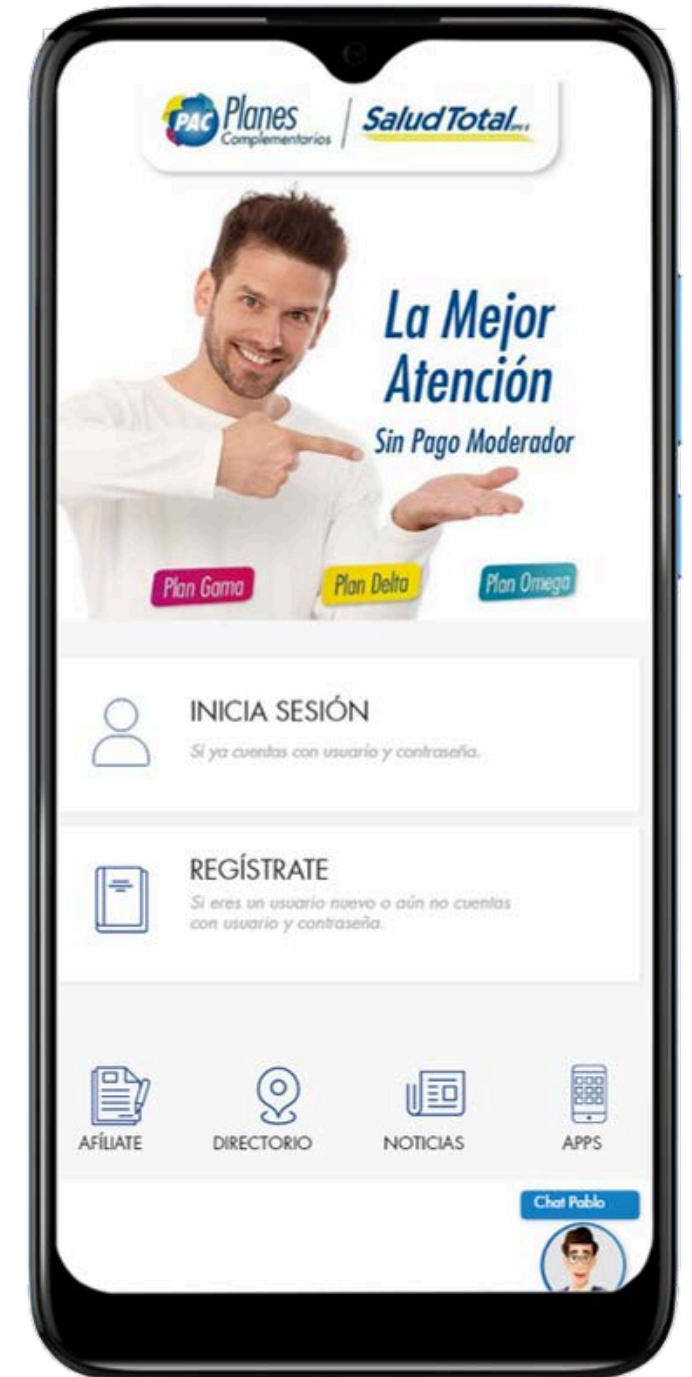



# Fundación Santafé





# FIFCO

WIGILABS

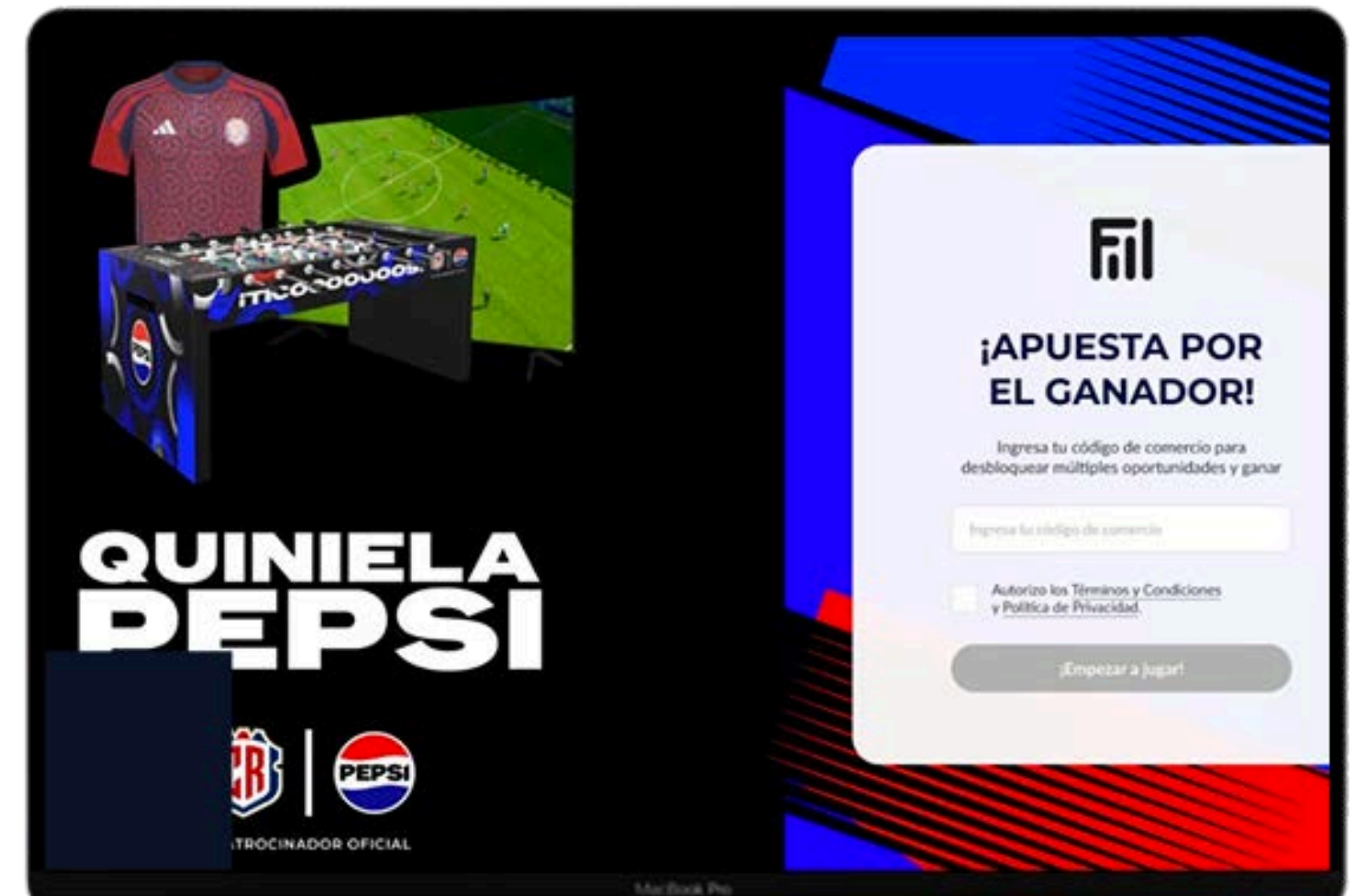



# Seguros la Equidad

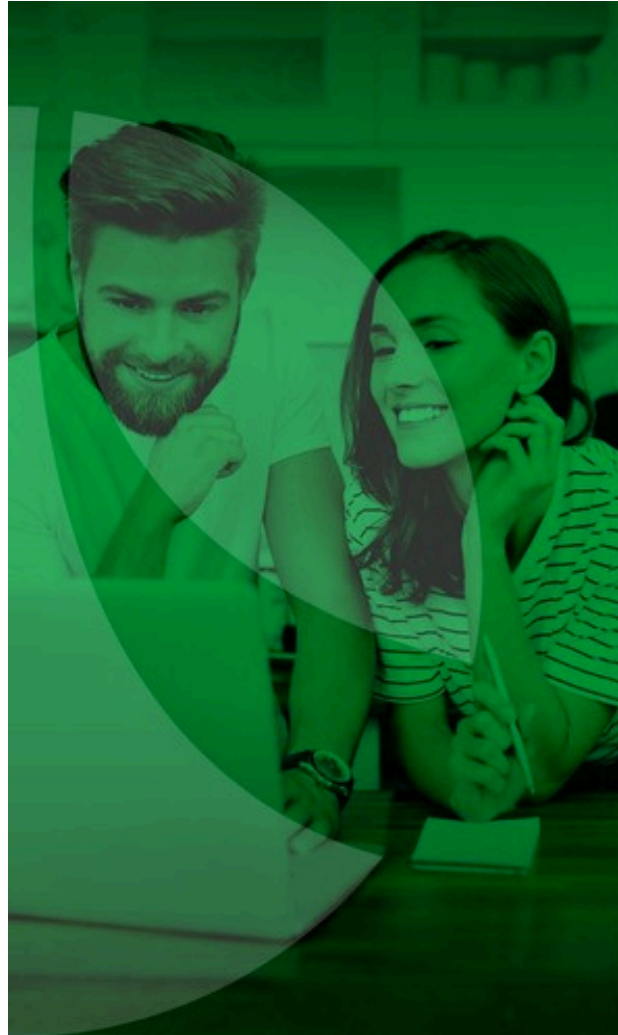

Una aseguradora cooperativa con sentido social

Para comenzar, selecciona e ingresa los datos necesarios

Persona Natural

Persona Jurídica

Tipo de documento

Selecciona

Número de documento

Ej. 1023456789

- ☐ Acepto los [términos y condiciones del servicio](#)
- ☐ Acepto la [política de tratamiento de datos personales](#)

Continuar



Verificación

Formulario de conocimiento

Información

☐ Persona expuesta públicamente

☐ Declaración de origen de fondos

☐ Actividad internacional

☐ Reclamaciones

☐ Entrevista

## PERSONA EXPUESTA PUBLICAMENTE

ANEXO 1 - CONOCIMIENTO MEJORADO DE PERSONAS EXPUESTAS PÚBLICAMENTE

En cumplimiento del Decreto 1674, se relacionan los siguientes campos en caso de ser considerado como persona políticamente expuesta o vinculado:

Vínculo/Relación*	Tipo de identificación	No. de identificación	Nombre	Nacionalidad	Entidad ①	Cargo ó Ocupación	Fecha desvinculación
Vínculo	CC	000000	0000000000	Nacionalidad	Entidad	Cargo	DD/MM/AA
Vínculo	CC	000000	0000000000	Nacionalidad	Entidad	Cargo	DD/MM/AA
Vínculo	CC	000000	0000000000	Nacionalidad	Entidad	Cargo	DD/MM/AA
Vínculo	CC	000000	0000000000	Nacionalidad	Entidad	Cargo	DD/MM/AA

\*Vínculo/Relación

- Segundo grado de consanguinidad (padres, abuelos, hermanos, hijos, nietos).
- Segundo de afinidad (yernos, nueros, suegros, cuñados, abuelos del cónyuge o compañera/a permanente del PEP).
- Primero civil (hijos adoptivos o padres adoptantes).

Agregar recla

Continuar



Verificación

☐ Formulario de conocimiento

☐ Información

☐ Persona expuesta públicamente

☐ Declaración de origen de fondos

☐ Actividad internacional

☐ Reclamaciones

☐ Entrevista

## FORMULARIO DE CONOCIMIENTO

DEL CLIENTE PERSONA NATURAL LA EQUIDAD SEGUROS O.C.

Fecha diligenciamiento

DD/MM/AAAA

Ciudad

Ciudad

En el evento en que el potencial cliente no cuente con la información solicitada en este formulario, deberá consignar dicha circunstancia en el espacio correspondiente.

Clase de vinculación

☐ Tomador ②

☐ Afianzado ②

☐ Asegurado ②

☐ Proveedor ②

☒ Beneficiario ②

☐ Intermediario ②

☐ Otro ②

¿Cual?

Indique los vínculos existentes entre tomador, asegurado, afianzado y beneficiario: (individualización del producto).

Tomador-Asegurado

☐ Familiar

☐ Laboral

☐ Comercial

☒ Otra

¿Cual?

Tomador-Beneficiario

☐ Familiar

☐ Laboral

☐ Comercial

☒ Otra

¿Cual?



# Seguros Bolivar



(NOMBRE DE LA COPROPIEDAD)

Año ▼ Mes ▼

**\$40.000.000**

CARTERA TOTAL

REPORTAR PAGOS

**\$215.000**  
AL DÍA

Consultar pagos al día »

**\$215.000**  
EN MORA

Consultar pagos en mora »

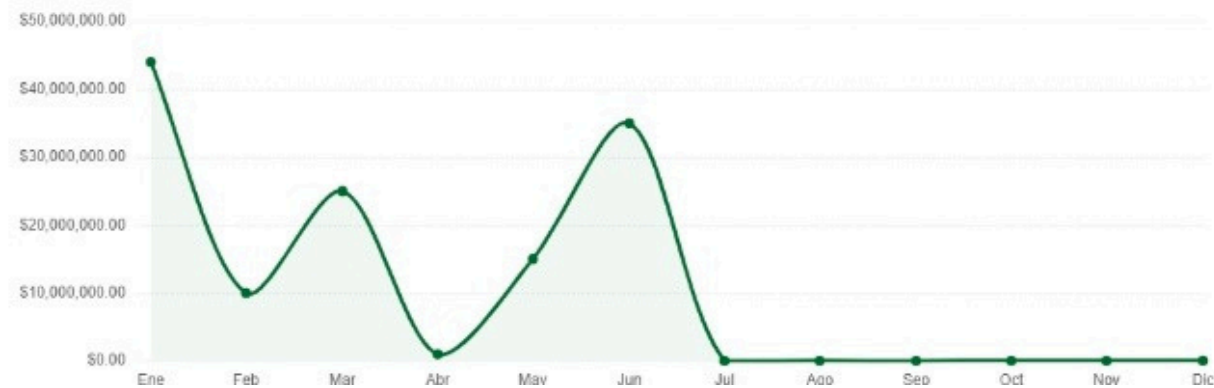

WIGILABS

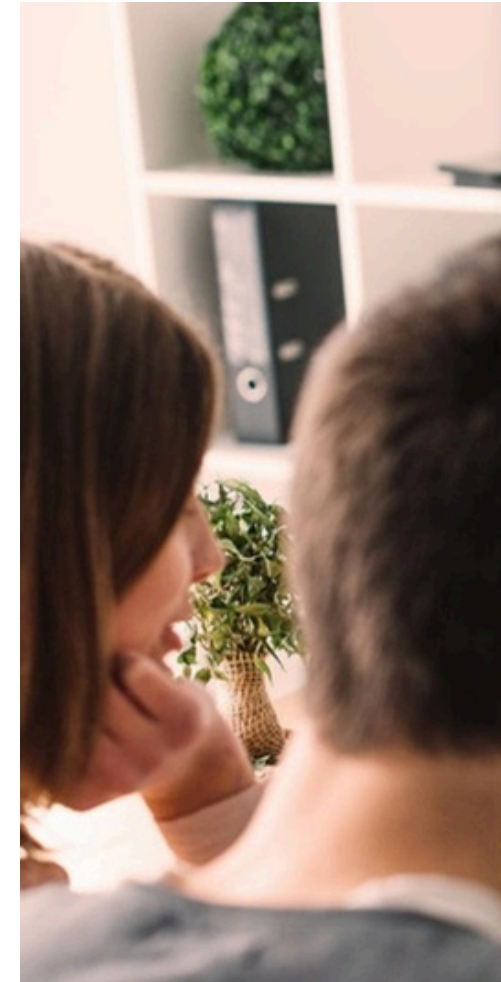

SEGUROS BOLÍVAR



Crear cuenta

Nombres

Nombres

Apellidos

Apellidos

Documento de identidad

Número de documento de identidad

Incluya solamente caracteres numéricos

NIT

Número de Identificación Tributaria

Incluya solamente caracteres numéricos sin espacios, puntos o guiones

Nombre de la copropiedad

Agrupación, conjunto o unidad residencial

Contraseña

Mínimo ocho caracteres

Cree una contraseña de mínimo ocho caracteres. Puede incluir mayúsculas, minúsculas, números y signos de puntuación.

Confirmar contraseña

Confirme la contraseña

La contraseña no coincide

REGISTRARSE

¿Ya tiene una cuenta? [Inicie sesión](#)

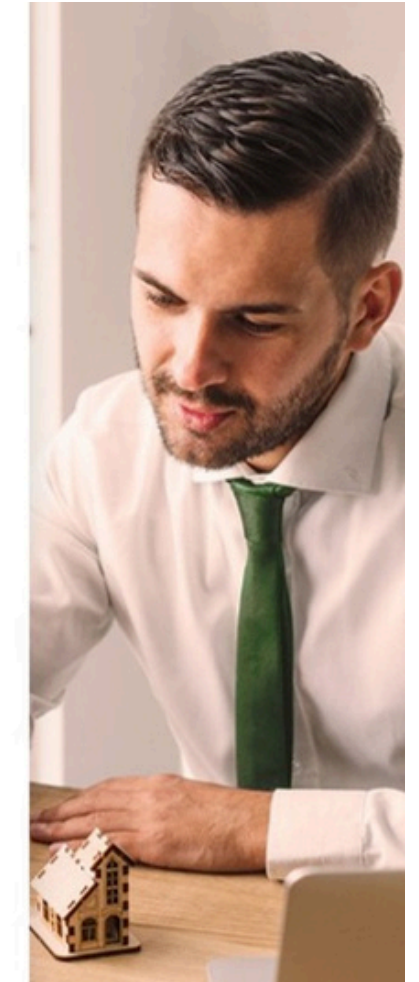

SEGUROS BOLÍVAR



Inicio / Alto de los Alpes

## LISTADO DE INMUEBLES Y COPROPIETARIOS

Para administrar la información de su copropiedad agregue un archivo con datos actualizados. Tenga en cuenta los siguientes pasos para hacerlo:

Search:

Editar	Torre / Interior / Bloque	Apto / Casa	Nombre del copropietario	Estado del p
	1	5	marlonconrado string1 string1 string1	Pagó
	2	4	1 ftring2 ftring2 ftring2	Pagó
	3	3	4 gtring3 gtring3 gtring3	Pagó

< 1 2 >



# Casos de Marketing Digital



# Axa Colpatria



**Un futuro al lado  
de los que más  
quieres.**

Cotiza tu **Seguro de Vida,**  
Plan Futuro Hoy

WIGILABS - SUPERVISORADO FINANCIERO  
DE COLOMBIA

AXA COLPATRIA Seguros de vida S.A [www.axacolpatria.co](http://www.axacolpatria.co)



**#AprendeCon  
AXA COLPATRIA**

¡Señales para la convivencia vial  
entre autos y bicis!



**“Todo es muy difícil antes  
de ser sencillo”.**

**Thomas Fuller**

Hazlo  
Sé+ Simple



Cannon

WIGILABS

**NICK BRANDT**

- Ha fotografiado la vida salvaje de África y el impacto que la especie humana ha tenido en ella.
- Es reconocido por fotografiar animales salvajes en blanco y negro y sin usar el zoom.
- Su obra se ha publicado en cinco libros y múltiples exhibiciones en Europa y Estados Unidos.

**Canon**

**#Personajes**

**SIENTE LA FOTOGRAFÍA**

**DÍA NACIONAL DE LA FOTOGRAFÍA COLOMBIANA CANON 2015**

**Canon**

**"Pasando"**  
Matías Jimenez

**Ver**

**ALTIPLANO ANDINO**

**Canon**

**#**



# Salud Total



## ¡Atención gestante!

Conoce las vacunas que deberás aplicarte de acuerdo con tus semanas de gestación

**Semana 14:**  
Influenza estacional.

**Semana 26:** TdaP.

Asiste este 30 de julio a nuestra **jornada nacional de vacunación**

**Salud Total** EPS



El mejor *regalo* del día siempre será una **sonrisa**

Plan Omega

**Salud Total** EPS | **PAC Planes** Complementarios



Junio 18  
Día mundial del **orgullo Autista**

Las personas con **Autismo** tienen una memoria prodigiosa

**Salud Total** EPS-S

# WIGILABS



# Clorox

**CLOROX** • LA DOSIS CORRECTA • NUESTROS PRODUCTOS • CLOROX PROTEGE • BLOG

Y tú, ¿ya usas la **DOSIS CORRECTA** de Cloro Clorox?

Elimina 99.9% de GERMENES

Elimina las bacterias, con Clorox cuida la salud de los tuyos. En la etapa de c

Conoce cómo estás ayudando

Escoge de nuestra familia de productos

Cómo mantener un estilo de vida saludable

**CLOROX**

**Clorox Colombia**  
A 5.027 personas les gusta esta página · 251 personas están hablando sobre esto

Te gusta Mensaje

Artículos del hogar  
Protegiendo tu hogar, proteges tu país, únete y haz un cambio para tu comunidad.

Información

utiliza una taza de **CLOROX** Blanqueador en un balde de 5 litros de agua.

**CLOROX**

PROTEGIENDO TU HOGAR PROTEGES TU PAÍS

En esta temporada de lluvias usa Clorox para limpiar, desinfectar y contribuir con la Cruz Roja Colombiana para ayudar a los damnificados por el invierno.

Únete y podrás ser uno de los ganadores de kits de desinfección Clorox.

**LA DOSIS CORRECTA CLOROX**

¿CUAL ES LA DOSIS CORRECTA?

3Lt. 5Lt. 2Lt.

WIGILABS



# Alcatel

WIGILABS

Inicio  
Promociones  
Productos

Colombia

*Premio a tu diversión*

COMCEL Y ALCATEL ONE TOUCH Presentan en Concierto a:

**Jhony Rivera & Giovanni Ayala**  
Compra equipos ALCATEL ONE TOUCH actividades en COMCEL  
**RECIBE GRATIS**  
gafas - audífonos para asistir al concierto

ALCATEL onetouch

ALCATEL onetouch

Jamaica

Phones

*My world, my apps.*

one touch | 890

Watch gallery

NEWS / ALCATEL ONE TOUCH 890  
The new ONE TOUCH 890 is one of the most accessible devices on the market which incorporates the Android operating system. It also comes with Wi-Fi and the most popular applications, such as geolocation capabilities thanks to Google Maps and Latitude, are already pre-installed.

ALCATEL onetouch

What's Hot  
Phones  
News  
Around the world

*ALCATEL ONE TOUCH in the region*

Join more than

Alcatel Facebook fans in the region

North America  
USA  
Mexico

Central America & Caribbean  
Rep. Dominicana  
Central America  
Jamaica

South America  
Colombia  
Brasil  
Venezuela  
Chile  
Peru  
Argentina

Australia

www.alcatelonetouch.com

ALCATEL onetouch



# Ola Verde – Marketing Politico digital





# Coca-Cola

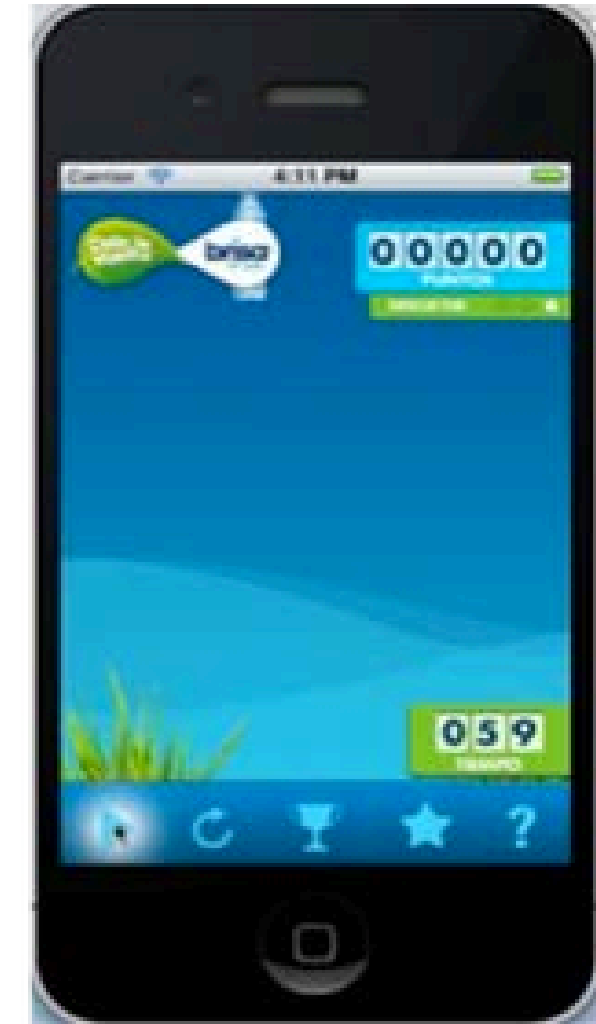



# Coca-Cola





# Coca-Cola





# Tecnologías

W

WIGILABS

## Lenguajes de Programación

JavaScript: Desarrollo web dinámico y escalable.  
TypeScript: Código robusto para aplicaciones modernas.  
Python: Versatilidad para IA, datos y automatización.  
Java: Soluciones empresariales confiables.  
Go: Alta eficiencia para sistemas distribuidos.  
Rust: Rendimiento y seguridad en aplicaciones críticas.  
C#: Integración con ecosistemas Microsoft.  
Swift: Apps nativas para iOS de alto rendimiento.  
Kotlin: Desarrollo móvil Android optimizado.

## Frameworks Front-End

React: Interfaces de usuario rápidas y modernas.  
Vue.js: Desarrollo ágil y flexible para web.  
Angular: Aplicaciones empresariales estructuradas.  
Svelte: Front-end ligero y eficiente para experiencias innovadoras.

## Frameworks Back-End

Node.js: Backend ligero y de alto rendimiento.  
Express: APIs rápidas y minimalistas.  
Django: Desarrollo seguro y escalable en Python.  
Flask: Soluciones ligeras y personalizables.  
Spring Boot: Backend robusto para Java.  
.NET Core: Integración empresarial multiplataforma.  
FastAPI: APIs modernas y rápidas en Python

## Bases de Datos

MongoDB: Flexibilidad para datos no estructurados.  
PostgreSQL: Potencia y confiabilidad relacional.  
MySQL: Estándar para aplicaciones escalables.  
Redis: Almacenamiento en memoria para velocidad extrema.

## Experiencias Interactivas y Gamificación

Unity: Videojuegos y experiencias inmersivas que enganchan.  
SuperLikers: Gamificación para aumentar el engagement del usuario.

## DevOps y Gestión Ágil

GitHub Actions: Automatización de flujos CI/CD para desarrollo ágil.  
Azure DevOps: Desarrollo y entrega continua integrados con Azure.  
Jenkins: Automatización CI/CD para pipelines robustos.  
Jira: Gestión de proyectos con metodologías ágiles.



# Tecnologías

W

WIGILABS

## Infraestructura Cloud

AWS (Partner Certificado): Escalabilidad y liderazgo en la nube.  
Microsoft Azure: Soluciones empresariales con IA integrada.  
Google Cloud Platform: Datos e IA en la nube.  
Oracle Cloud Infrastructure (OCI): Infraestructura empresarial optimizada.

## Automatización

UI Path: Automatización robótica para eficiencia operativa.  
RunMyProcess: Automatización de procesos: desarrollo de bajo código para flujos de trabajo eficientes.  
Automation Anywhere: RPA para procesos inteligentes.  
OutSystems: Desarrollo low-code acelerado.  
Microsoft Power Apps: Apps personalizadas con rapidez.

## Inteligencia Artificial

TensorFlow: Modelos de IA y machine learning avanzados.  
PyTorch: IA flexible para innovación rápida.  
OpenAI API: IA generativa para soluciones disruptivas.  
Hugging Face: Modelos de lenguaje para IA conversacional y NLP.

## Análisis de Datos

Tableau: Visualización de datos para decisiones estratégicas.  
Power BI: Análisis de negocios en tiempo real.

## Ciberseguridad

PROMON: Blindaje avanzado para aplicaciones.  
Hacknoid: Detección en tiempo real de vulnerabilidades de red.  
**Smartfense**: Plataforma de concientización y simulaciones automatizadas de phishing y ransomware, con prácticas en e-learning y gamificación para lograr un cambio de comportamiento permanente.

## Observabilidad

New Relic: Observabilidad para sistemas resilientes.  
**Splunk**: Monitoreo integral de logs y eventos para observabilidad avanzada.  
DataDog: Observabilidad integral: unifica métricas, logs y trazas.  
Dynatrace: Monitoreo con IA: optimiza rendimiento y seguridad.

## Tecnologías de Marketing Digital

Google Analytics 4: Insights profundos del comportamiento del cliente.  
HubSpot: Automatización y personalización de marketing.  
Adobe Experience Cloud: Experiencias digitales de alto impacto.  
SEMrush: Dominio del SEO y análisis competitivo.  
Salesforce: CRM para relaciones omnicanal.  
Shopify: E-commerce optimizado para conversiones.  
Marketo: Automatización avanzada para campañas de marketing.



# Con quién Trabajamos

Empresas medianas a grandes que buscan transformar digitalmente sus operaciones para mantenerse competitivas en un entorno cambiante y aprovechar las oportunidades del mundo digital.



Educación



Entretenimiento



Construcción



Servicios

## Sectores

### Salud:

- › Autogestión online
- › Agendamiento de citas
- › Pagos en línea
- › Historial médico
- › Resultados de laboratorio en línea

### Seguros:

- › Canales de compra en línea
- › Gestión de pauta digital
- › Estrategia de mailing
- › Estrategia de comunicación digital

### Coperativas:

- › Autenticación de usuarios con huella digital de voz.
- › Seguridad Informática
- › Desarrollo de canales transaccionales

### Telcomunicaciones:

- › Soluciones de autogestión
- › Portabilidad
- › Canales de venta online
- › Peticiones, Quejas y Reclamos
- › Apoyo de gestión en punto de venta
- › Actualizar a servicios
- › Carrito de compras
- › Pagos en línea

### Gobierno:

- › Agentes de IA
- › Portales de Gobierno
- › Gestión de pauta digital
- › Estrategia de redes sociales
- › Gestion ciudadano

### Banca:

- › Analítica
- › Continuidad de negocio
- › Infraestructura cloud



# Nuestra Trayectoria

Somos una multinacional Colombiana con 22 años de experiencia y un ADN 100% digital. Hemos cruzado fronteras con soluciones escalables en todos los mercados a nivel mundial.





# Aliados

W

PROMON

Proteje tus aplicaciones con un **esucudo** de **Seguridad** avanzado



SuperLikers

Plataformas **gamificadas** de **fidelización** y **lealtad** para tus clientes



RUNMYPROCESS  
DIGITAL PROBLEM SOLVERS

Plataforma de No Code / Low Code para automatización de procesos



new relic®

Toma el poder de los **datos** con la **observabilidad** y telemetría

VCC

TECNOLOGÍA PARA EVENTOS

Soluciones de **eventos** online para comunidades on demand.

HACKNOID

Plataforma de Monitoreo de Vulnerabilidades de ciberseguridad



Aliado de proyectos de Hardware / Energia



Lider de mercado en tecnologías Cloud

WIGILABS

# Certificaciones



# Nuestros Clientes

Son la mayor carta de presentación que ha consolidado el acompañamiento continuo en cada Proyecto o reto que hemos enfrentado.



SEGUROS  
BOLÍVAR



TGI  
Grupo Energía Bogotá



NOKIA



Grupo  
Energía  
Bogotá



Fundación  
Santa Fe de Bogotá

*Salud Total* EPS-S



SODIMAC  
HOMECENTER



*Coca-Cola*

Walmart

Canon



3M

# Co-Creando con Wigilabs su empresa podrá

- Obtener el **máximo provecho** de las **tecnologías digitales**
- Fortalecer las **relaciones** con los clientes en **canles digitales** mediante **soluciones que generan diferenciación**.
- **Crear** servicios digitales de valor que **fomenten la sostenibilidad empresarial**.
- Apoyar la creación de **planes digitales estratégicos** que apoyan la **sostenibilidad y crecimiento empresarial**

# ¡Gracias!

Ready to  
evolve



 **Address**

Bogotá - Colombia

 **Telephone / Whatsapp**

+57 3132622845

 **Website**

[www.wigilabs.com](http://www.wigilabs.com)

 **mail**

[comercial@wigilabs.com](mailto:comercial@wigilabs.com)

# WIGILABS