

URBANA

arquitectura sustentable



Urbana Arquitectura y Construcción

<https://www.facebook.com/urbanaarquitecturayconstruccion>

(0351) 152.306682 / 155-304953

marceloleyria@gmail.com

arqdiazmj@gmail.com

urbanaayc@gmail.com

Por qué ?

Nos apasiona innovar.

El desafío de exigir nuestras capacidades nos mueve a estar en constante crecimiento.

Cómo ?

Estudiamos, nos actualizamos, analizamos las tendencias para poder evolucionar permanentemente.

Integramos nuestros conocimientos individuales para ofrecer las mejores propuestas.

Quiénes ?

Formamos un sólido equipo multidisciplinario de profesionales en torno a la Arquitectura, Ingeniería y el Diseño, con trayectoria en el mercado local e internacional.

Titulares

Arq. María José Díaz

Arq. Marcelo Leyría

Asesores Especiales Permanentes

Certificación LEED / Sustentabilidad
Eficiencia Energética

Proyecto y Cálculo de Estructuras
Acondicionamiento Climático
Luminotecnia y Automatización
Acondicionamiento Acústico
Eficiencia y Tratamiento de Aguas
S.H.I.M.A. (Seguridad, Higiene y Medio Ambiente)
Proyecto Paisajístico
Proyecto de Arte

Qué hacemos ?

Desarrollamos proyectos sustentables, con mucha atención al diseño y ajustados a la realidad de nuestro contexto.

Comenzamos con el desarrollo del concepto arquitectónico, hasta su ejecución y puesta en funcionamiento.

La búsqueda de racionalidad en las soluciones que proponemos, permite a nuestros clientes tomar el conjunto de decisiones más adecuado a sus intereses.

Integrando todos los especialistas en un mismo equipo, logramos un desarrollo más eficiente y de bajo impacto ambiental, logrando coordinar las variables de la sustentabilidad requeridas por cada disciplina.

Nuestros proyectos procuran la más alta optimización de recursos y energías, más allá de la búsqueda de certificados que la acrediten.

NUESTRA ARQUITECTURA OFRECE

Alto valor agregado de diseño

Gran eficiencia en consumo energético

Optima relación costo ejecución / recupero de inversión

Mejora el posicionamiento de su Empresa

The logo for URBANA, consisting of the word "URBANA" in white, bold, uppercase letters centered within a solid green square.

URBANA Construcciones

María José Díaz – Marcelo Daniel Leyría Arquitectos – Tel. + 54 (351) 155 304953 / 152 306682
arqdzamj@gmail.com / marceloleyria@gmail.com / Rafael Núñez 3868 L 59 PA – CP 5009 – Córdoba – Argentina

Nota: Todas las ideas, bocetos, esquemas y presentaciones preliminares incluidos en el presente documento son propiedad de URBANA Construcciones. Queda prohibida la copia, reproducción total o parcial, ampliación y/o cesión parcial a terceros, salvo expresa autorización de URBANA Construcciones de acuerdo a la legislación argentina.

Edificio de Oficinas Corporativas Helacor S.A. / GRIDO
(Bajo Certificación de Normas L.E.E.D.)
Córdoba



Bodega Municipal
Hualfín, Catamarca



Edificio Corporativo MH
Córdoba



Planta de Tratamiento de Frutas y Hortalizas Andalgalá, Catamarca



Depósitos Empresa Ayassa & Fombella Córdoba



Polo Logístico Sur
Ciudad de Córdoba



Polideportivo Villa de Antofagasta
Antofagasta de la Sierra, Catamarca



Polideportivo El Peñón
Antofagasta de la Sierra, Catamarca



Oficina de Informes Turísticos
Antofagasta de la Sierra, Catamarca



Depósito y Pañol Municipal
Antofagasta de la Sierra, Catamarca

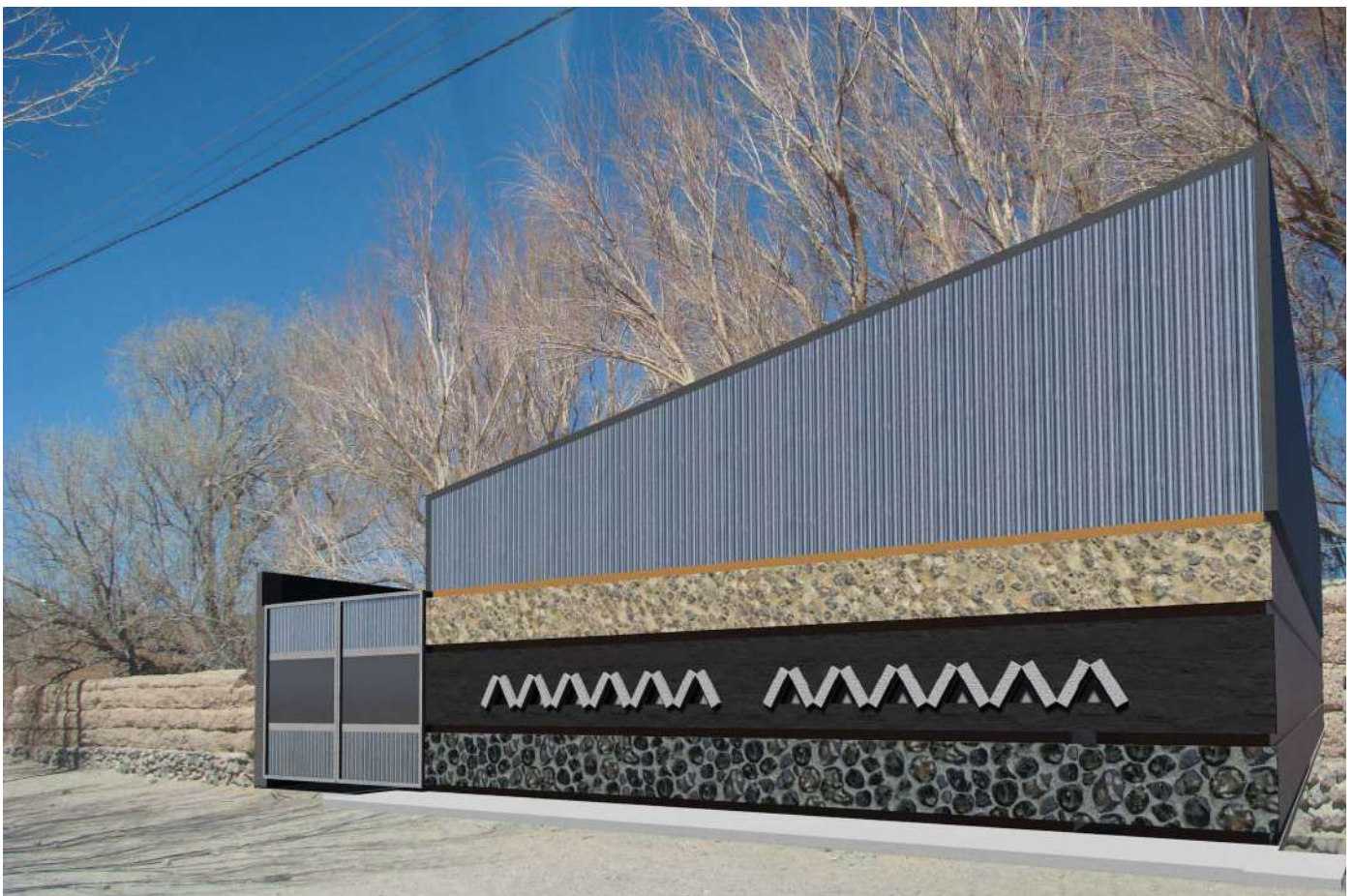

Restaurante “Azul de Sierras”

Santa Rosa de Calamuchita, Córdoba



“Nueva Terminal de Omnibus”

Andalgalá, Catamarca



“Local Comercial LUMINOTECNIA”

Córdoba



“Jardín de Infantes Escuelas Pías”

Córdoba



**“IMSAL” Consultorios de
Medicina Laboral**
Córdoba



“Concesionario VW Maipú”
Córdoba



**Remodelación “Hotel Potrero
de los Funes”**
San Luis



Ampliación “Escuelas Pías”
Córdoba



**Terminal de Omnibus
Merlo**
San Luis



Vivienda "Familia Ferrayoli"
Córdoba



Hotel Municipal Andalgalá
Catamarca



Polideportivo "FAMAYFIL"
Belén, Catamarca

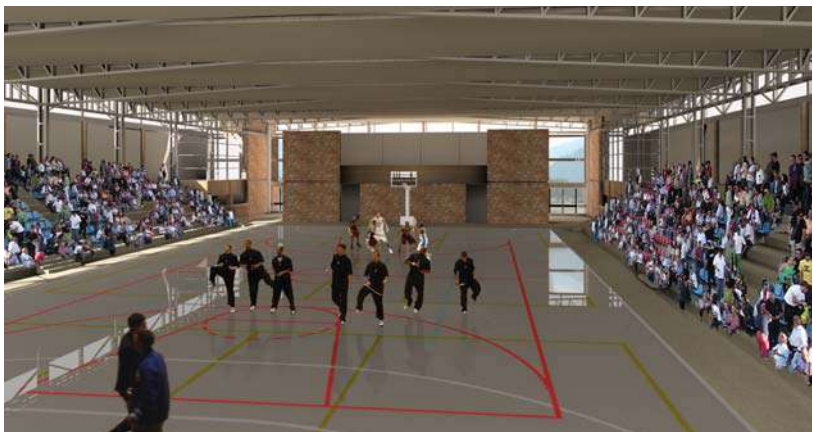

Polideportivo Municipal de Andalgalá
Catamarca



Ingreso ciudad de Belén, Ruta N. 40
Belén, Catamarca



Jardín de Infantes "Capillanía"
Andalgalá, Catamarca



Jardín de Infantes
"Los niños primero"
Andalgalá, Catamarca



Complejo Municipal de Piscinas
Belén, Catamarca



Albergue Municipal para la Juventud "FAMAYFIL"
Belén, Catamarca



Complejo Municipal de Aguas Termales "La Quebrada"
Hualfín, Catamarca



Terminal de Omnibus, Villa Mercedes
San Luis



Banco Santander Río - Pcia. de Cba.

Suc. General Cabrera

Suc. Santa Rosa de Calamuchita

Suc. La Carlota



Colegio y Capilla del Sagrado Corazón

Planos de Relevamiento

Ciudad de Córdoba

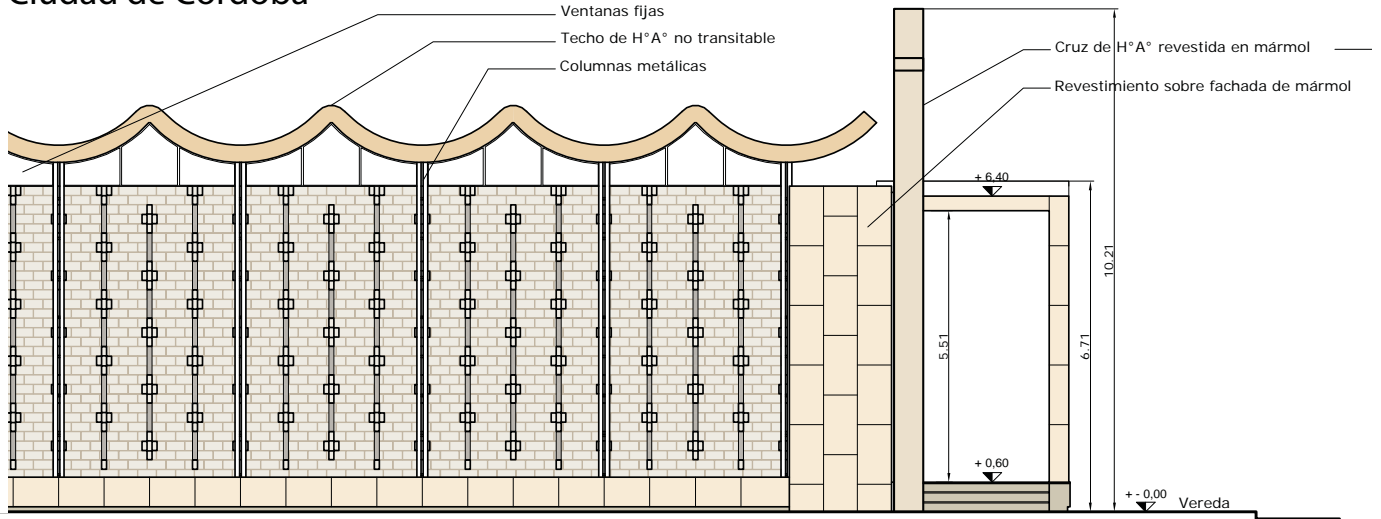

FACHADA SUR calle BUCHARDO (CAPILLA)

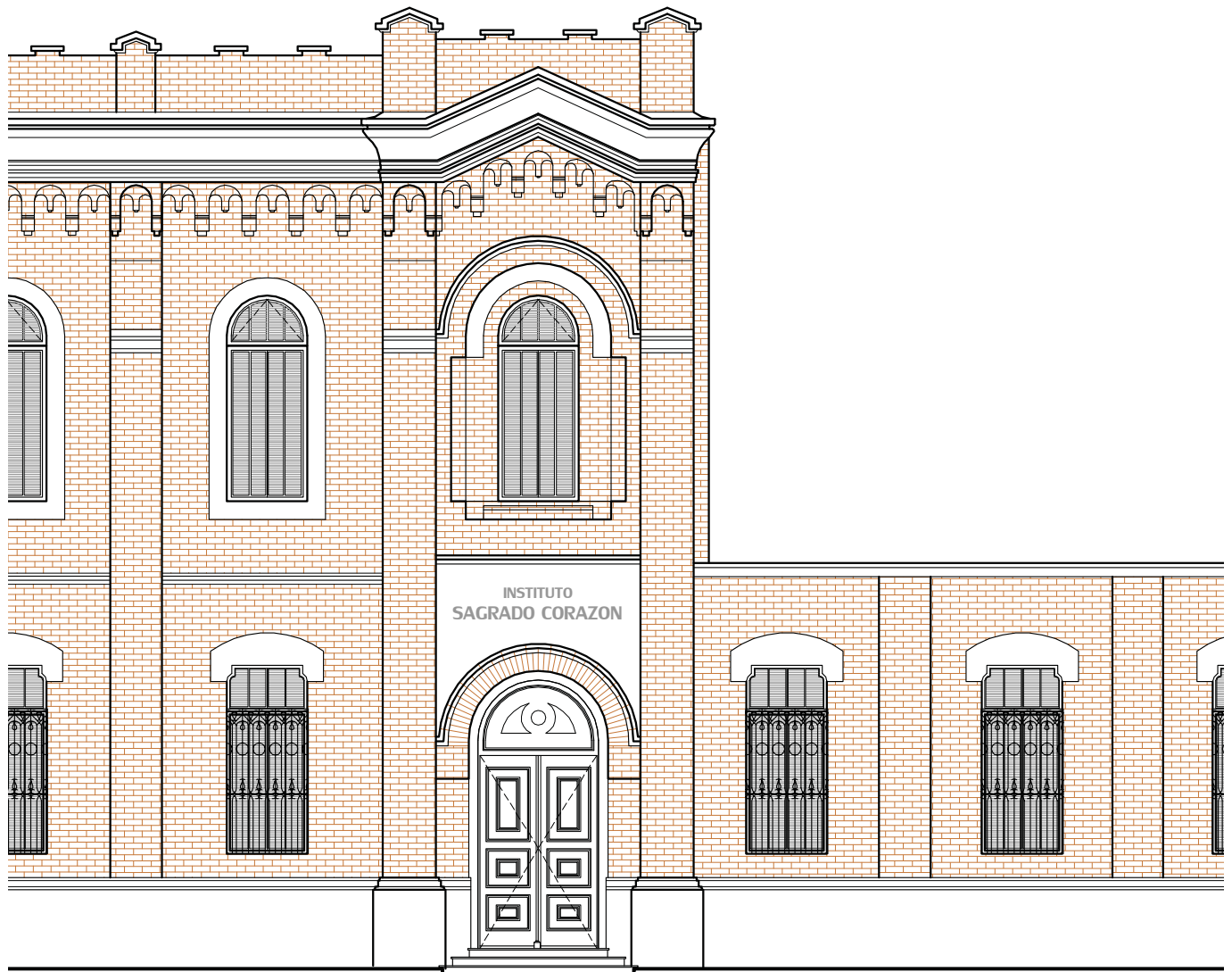

FACHADA ESTE calle ROMA (COLEGIO)