HOLY

MINERAL WATER HOLY

Indústria de Bebidas Holy Ltda.



Concept

With Quality, Responsibility, Ethics, Competence, and Continuous Training; filling and marketing wholesale and retail, mineral water and beverages with associated fractionation and packaging activities.



“Life is everyone’s right”

STRATEGIC MARKET INFORMATION

1- Favorable Environment

The city of Ponta Grossa is one of the largest economies in the state of Paraná

2- Education

Institutions, pupils, schools, education centres, vocational training, public investment



3- Infrastructure

Airport, road-railway, regional market, public health, natural gas, basic sanitation

4- Agribusiness

Largest industrial park in the interior of the state, industrial development programs, 1276 companies

5- Tourism

Known as "PRINCESA DOS CAMPOS" and "CIVIC CAPITAL OF PARANÁ"

6- Enterprise

Expansion and growth
Business opportunity

HOLY




HOLY
Água Mineral Natural
Água litinada, fluoretada,
hipotermal na fonte

AMBIENTE FAVORÁVEL

STEADY GROWTH

GDP

BRL 12,97 BILLION
(IBGE 2016)

POPULATION

Estimated at
348.043 HABITANT

PORT

200 km from the
port Paranaguá

INDUSTRIES

Largest in the
State in interior

PUBLIC HEALTH

94,7% Public
health approval

LABOR

Capacity

LOGISTIC

Southern Brazil
railroad junction

REVENUE

3rd largest ICMS collector
in the state of PR

HOUSING

37th best city in
Brazil to live

LOCATION

130 km from the
state capital

INFRAESTRUTURA

NATURAL GAS COVERAGE, FIBER OPTICS, 7th CITY OF BRAZIL IN SANITATION

AIRPORT

SANT'ANA

Flight commercial regular.

TRUNKING

ROADWAY

All agricultural production in the south of the country destined for Paranaguá circulates through the Municipality.

COMMERCIAL

REGIONAL

The commercial sector generates
BRL 1.85 Billion
Service sector generates
BRL 1.29 Billion in added value.

PUBLIC HEALTH

MUNICIPAL

54 Basic Unit of health
01 Children's Hospital
01 Municipal Hospital
02 Emergency Units
02 Children's Emergency Units

EDUCAÇÃO

REFERENCE IN EDUCATION IN PARANÁ

144 INSTITUTION

31 thousand students in the municipal network
• 18.7 thousand students in teaching integral
• 84 municipal schools
• 60 municipal education centers

INVESTMENT OF MORE THAN 26%

• R$ 236 millions in 2018

UNIVERSITY EDUCATION

02 Public Institutions

UEPG (State University)
• UTFPR (Technological University (Federal of Paraná)

HIGHER EDUCATION

06 Privates Institution

• Unopar • Secal • Faculdade Sant'Ana. Faculdade Sagrada Família
• CESCAG • Faculties of Ponta Grossa

VOCATION TRAINING

• SENAI • Senac
• Colégio Agrícola Estadual Augusto Ribas
59 State Schools
• 70 Education Institutions Private Teaching.

AGROINDUSTRY

REFERENCE OF AGRICULTURE IN PARANÁ



A cidade se encontra na maior bacia leiteira do Sul do Brasil.

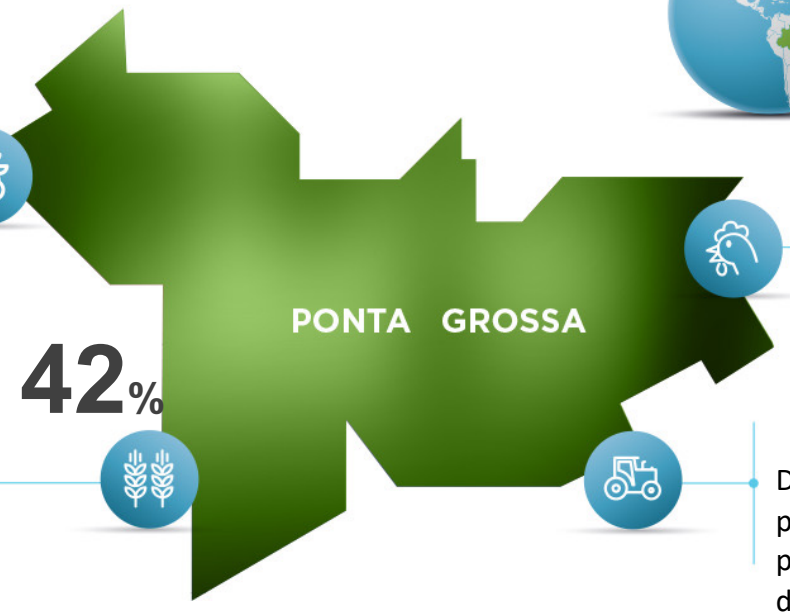

Desenvolvimento da agricultura familiar, com produção de hortifrutigranjeiros que abastecem feiras e supermercados da região.

Precursora em desenvolvimento de tecnologia agrícola (gado purunã, desenvolvimento de plantio direto na soja, tecnologia de pesquisa do trigo e milho).

Desenvolvimento industrial para processamento da produção agrícola desde a década de 70. (Indústria Moageira).

INDUSTRY

LARGEST INDUSTRIAL PARK IN THE INTERIOR OF THE STATE OF PARANÁ - MORE THAN 1,276 COMPANIES

MAIN SECTORS	**BRL 4,7 BILLIONS**	VALUE ADDED TO THE STATE OF PARANÁ
PRODESI	**PDI INDUSTRIAL DEVELOPMENT PROGRAM**	INSTALLATION OF NEW INDUSTRIES DONATION OF LOTS TAX BENEFITS
LARGEST OF INTERIOR OF STATE		1276 COMPANIES AND THE MAIN SECTORS OF THE AGRICULTURAL
SECTORS		METALWORKING AGROINDUSTRIAL LUMBERJACK TEXTILES

INDUSTRY HIGHLIGHTS

HIGHLIGHTED















































TOURISM

Largest tourist pole in the interior of State of Paraná



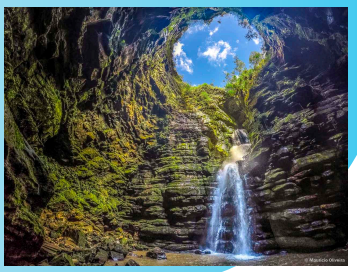


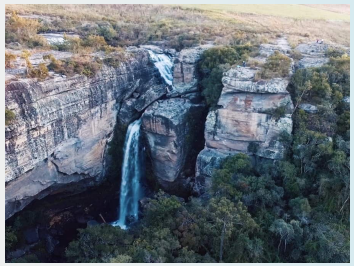






MORE INFORMATION

PONTA GROSSA

40+ Awards recognize the biggest companies in Ponta Grossa

Increases 34% of jobs in 2018

Worker agency increases job openings in 2019

It is among the 100 best Brazilian cities - 2017

PG economy grows 9.9% and GDP reaches BRL 12.97 Billion

Receives BRL 2.8 million of extra ICMS

Had the highest employment balance among the largest in Paraná in 2017



BEVERAGE INDUSTRY HOLY

MINERAL WATER

HOLY





LOCATION

PONTA GROSSA – PARANÁ - BRAZIL



STRATEGIC LOCATION

PONTA GROSSA – PROXIMITY TO SEAPORTS



219km from Paranaguá´s Port

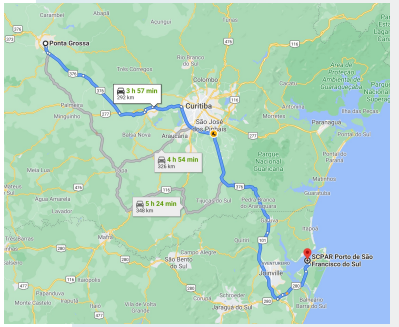

292km from of San Francisco do Sul´s Port

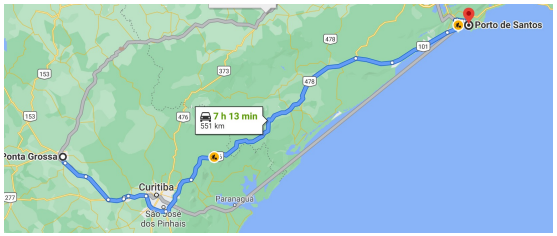

551km from Santos Port



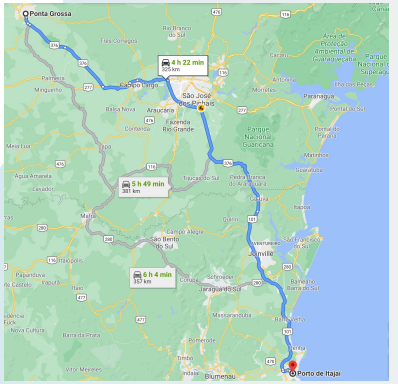

325km from Itaja´s Port

DEPLOYMENT

PONTA GROSSA – PARANÁ - BRAZIL

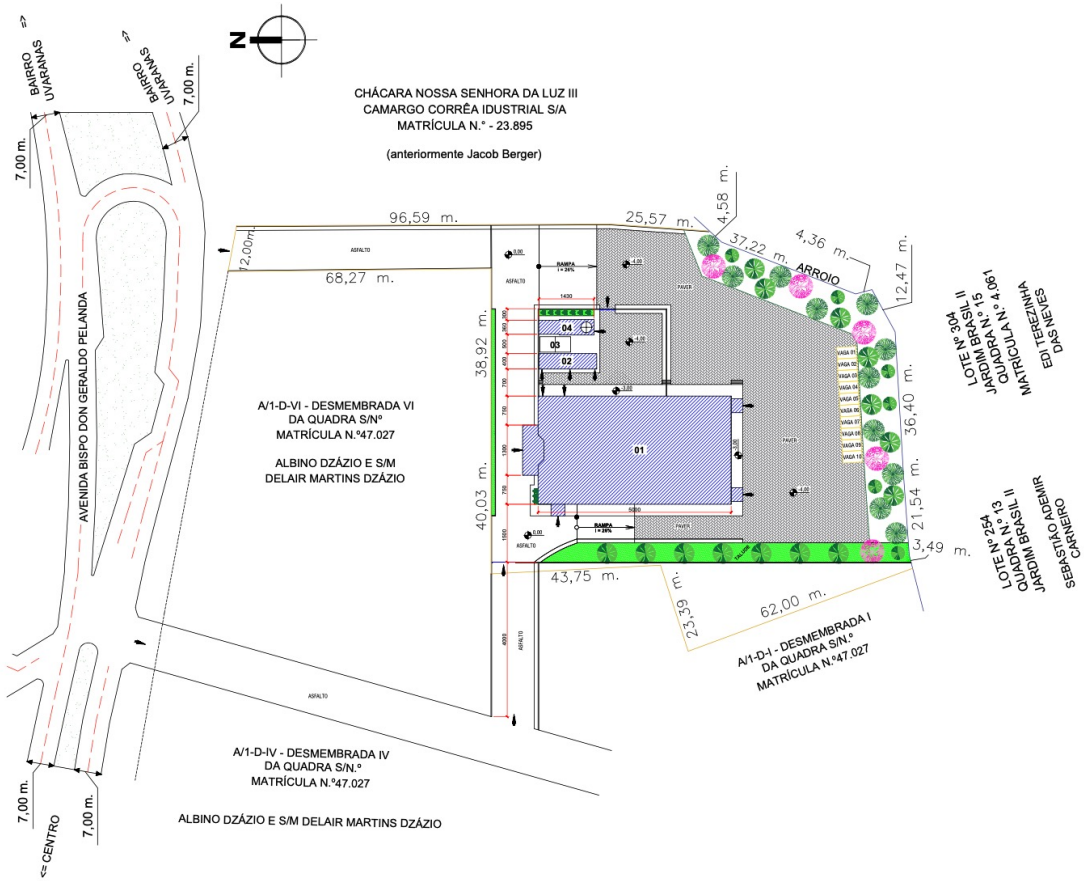

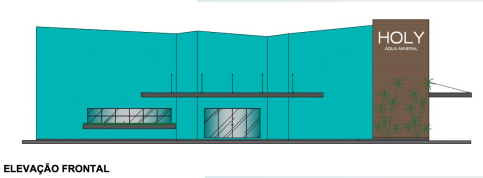

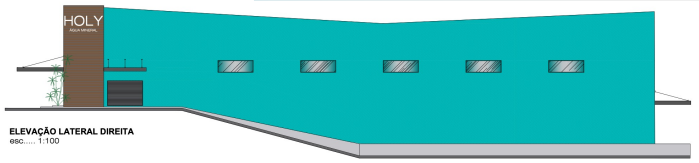

Well characteristics

Isolated up to 240m deep



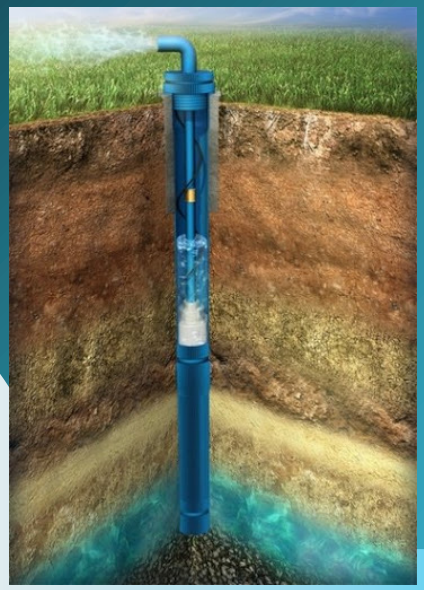

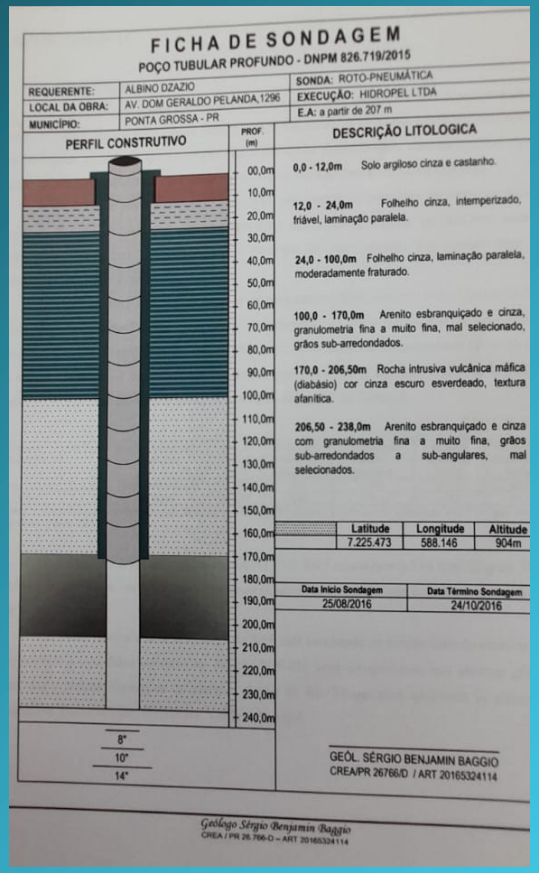

FICHA DE SONDAGEM

POÇO TUBULAR PROFUNDO - DNPM 826.719/2015

REQUERENTE:	ALBINO DZAZIO	SONDA:	ROTO-PNEUMÁTICA
LOCAL DA OBRA:	AV. DOM GERALDO PELANDA,1296	EXECUÇÃO:	HIDROPEL LTDA
MUNICÍPIO:	PONTA GROSSA - PR	E.A:	a partir de 207 m

PERFIL CONSTRUTIVO

PROF. (m): 00,0m, 10,0m, 20,0m, 30,0m, 40,0m, 50,0m, 60,0m, 70,0m, 80,0m, 90,0m, 100,0m, 110,0m, 120,0m, 130,0m, 140,0m, 150,0m, 160,0m, 170,0m, 180,0m, 190,0m, 200,0m, 210,0m, 220,0m, 230,0m, 240,0m

8"
10"
14"

DESCRIÇÃO LITOLOGICA

0,0 - 12,0m Solo argiloso cinza e castanho.

12,0 - 24,0m Folhelho cinza, intemperizado, friável, laminação paralela.

24,0 - 100,0m Folhelho cinza, laminação paralela, moderadamente fraturado.

100,0 - 170,0m Arenito esbranquiçado e cinza, granulometria fina a muito fina, mal selecionado, grãos sub-arredondados.

170,0 - 206,50m Rocha intrusiva vulcânica máfica (diabásio) cor cinza escuro esverdeado, textura afanítica.

206,50 - 238,0m Arenito esbranquiçado e cinza com granulometria fina a muito fina, grãos sub-arredondados a sub-angulares, mal selecionados.

Latitude	Longitude	Altitude
7.225.473	588.146	904m

Data Início Sondagem	Data Término Sondagem
25/08/2016	24/10/2016

GEÓL. SÉRGIO BENJAMIN BAGGIO
CREA/PR 26766/D / ART 20165324114

Geólogo Sérgio Benjamin Baggio
CREA / PR 26.766-D – ART 20165324114

Artesian Well

- Designed
- Environmentally friendly
- Insulated with stainless steel pipe to the diameter rock, at 172m deep
- Collects water after the rock diasbase, below 206m depth
- Flow rate of 103 m3/h
- Fixed 2m on rock diasbase
- Production capacity of 28 million liters /month
- Reserve area of 68.17 ha

Water Characteristics

AGÊNCIA NACIONAL DE MINERAÇÃO
PROCESS: 48.413.826719/2015

Report card LAMIM/CPRM – 423/2018



Classification

- ALKALINE-TERROSA MINERAL WATER, FLUORIDATED AND LITINATADA, according to decree-Law 7841/45 of 08.08.1945 that provides for the Mineral Water Code, complemented by the Ordinance of the Director General of the DNPM Nº 540 de 19.12.2014

Water Characteristics

AGÊNCIA NACIONAL DE MINERAÇÃO – PROCESS: 826.719/15
Report card 423/LAMIM/18

CHEMICAL COMPOSITION (mg/L)

Bicarbonate	105,54		Magnesium	4,422		Fluoride	0,15
Sulfate	62,06		Potassium	2,159		Barium	0,065
Calcium	46,390		Chloride	1,01		Lithium	0,23
Sodium	6,606		Strontium	0,304			



PHYSICAL-CHEMICAL CHARACTERISTICS

Ph to 25º	7,45
Water Temperature at The Fountain	24,2ºC
Electrical Conductivity to 25º	283 $\mathcal{M}$S/cm
Evaporation Residue to 180ºC (calculated)	192,87 mg/L
Radioactivity at source to 20ºC and 760 mmHg	1,12 Maches

Conclusion

Note: Classification effected by is regional management, confome Circular Memorandum DIFIS nº 20/2015

Water Characteristics

Label



Packaging

ADAPTING CUSTOMER NEED



01 BAGs

02 Gallons

03 PETs



CONSUMER MARKET

ADAPTING CUSTOMER NEED



50% — **PETs** — Need for recycling



49% — **Gallon** — Need for backwashing, reuse, monitoring, recycling



1% — **BAGs** — Wide expansion environmentally friendly



CONSUMER MARKET

ADVANTAGES OF BAGS

EASY MALLEABILITY

Due to its flexibility, it can be easy to accommodate and maleated

HYGIENIC

Its double packaging eliminates external contamination



ENVIRONMENTALLY FRIENDLY

After use, the packaging occupies virtually no space, and its composition is easy to recycle

LOW COST

In addition to containing less material, it does not need to be monitored or backwashed

PROCESS

TECHNOLOGICAL INNOVATION



The modernity of the Plant allows it to have a greater efficiency, less subjection to breaks, guarantee in the delivery times and quality assurance in the final product.

The fully insulated catchment allows no contamination of the water.

Flexibility of packaging and qualiade, allows to meet the needs of customer.

The modernity of the equipment, the continuous flow and qualification of the team, ensure the effectiveness of the process.

Trademark Registration Certificate

Mixed Presentation

Nature: Product Brand

Specification: Garata (drink); essences for making beverages; tablets for fizzy drinks; Juice powder; Non-alcoholic snacks; Non-alcoholic fruit extracts; Waters (beverages); Fruit juices; Substance for making non-alcoholic beverages; Powders for fizzy drinks: Milk Shake; Mineral water (beverage); non-alcoholic beverages; Lemonades; Ice cream (Drinks-); Bottled Mineral Waters; Grape must (unfermented); Fruit (Non-alcoholic juice drinks -); Fruit (Extracts from -); non-alcoholic; Fruits, vegetables and vegetables (- juices) (beverages); Fruit and vegetable pulp for drinking; Fruit juice (non-alcoholic drinks based on -); Coconut Water; Sparkling water; Fruit (- Nectars) (non-alcoholic); Fruits (Juices of -); Syrups for beverages; Soda (beverage); Fruit syrup; Non-alcoholic cocktails; Tomato juice (beverage); Chocolate powder for drinking; Drinking water for drinking.

ATTACHMENTS : LAVRA: Ordinance nº 100/SGM

SECRETARY OF GEOLOGY, MINING AND MINERAL TRANSFORMATION OF THE MINISTRY OF MINES AND ENERGY

Art. 1° Outorgar à **Industria de Bebidas Holy Ltda.**, concessão para lavrar **Água Mineral**, no Município de **Ponta Grossa**, Estado do **Paraná**,

ART. 1st Grant to INDUSTRIA DE BBEBIDAS HOLY LTDA., a concession to mine WATER MINERAL, in the Municipality of PONTA GROSSA, State of PARANÁ.

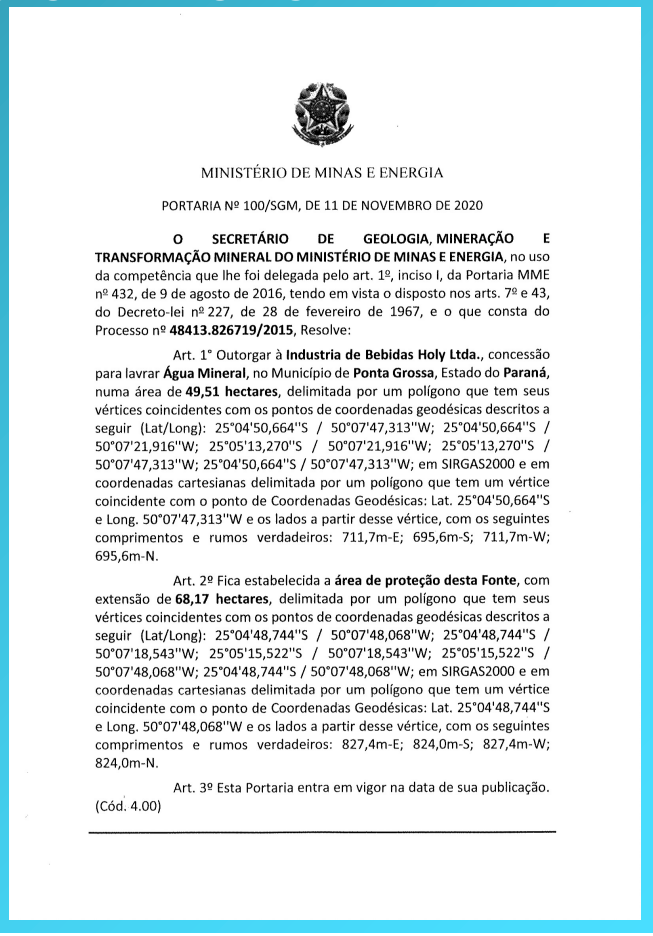

MINISTÉRIO DE MINAS E ENERGIA

PORTARIA Nº 100/SGM, DE 11 DE NOVEMBRO DE 2020

O SECRETÁRIO DE GEOLOGIA, MINERAÇÃO E TRANSFORMAÇÃO MINERAL DO MINISTÉRIO DE MINAS E ENERGIA, no uso da competência que lhe foi delegada pelo art. 1º, inciso I, da Portaria MME nº 432, de 9 de agosto de 2016, tendo em vista o disposto nos arts. 7º e 43, do Decreto-lei nº 227, de 28 de fevereiro de 1967, e o que consta do Processo nº **48413.826719/2015**, Resolve:

Art. 1° Outorgar à **Industria de Bebidas Holy Ltda.**, concessão para lavrar **Água Mineral**, no Município de **Ponta Grossa**, Estado do **Paraná**, numa área de **49,51 hectares**, delimitada por um polígono que tem seus vértices coincidentes com os pontos de coordenadas geodésicas descritos a seguir (Lat/Long): 25°04'50,664''S / 50°07'47,313''W; 25°04'50,664''S / 50°07'21,916''W; 25°05'13,270''S / 50°07'21,916''W; 25°05'13,270''S / 50°07'47,313''W; 25°04'50,664''S / 50°07'47,313''W; em SIRGAS2000 e em coordenadas cartesianas delimitada por um polígono que tem um vértice coincidente com o ponto de Coordenadas Geodésicas: Lat. 25°04'50,664''S e Long. 50°07'47,313''W e os lados a partir desse vértice, com os seguintes comprimentos e rumos verdadeiros: 711,7m-E; 695,6m-S; 711,7m-W; 695,6m-N.

Art. 2º Fica estabelecida a **área de proteção desta Fonte**, com extensão de **68,17 hectares**, delimitada por um polígono que tem seus vértices coincidentes com os pontos de coordenadas geodésicas descritos a seguir (Lat/Long): 25°04'48,744''S / 50°07'48,068''W; 25°04'48,744''S / 50°07'18,543''W; 25°05'15,522''S / 50°07'18,543''W; 25°05'15,522''S / 50°07'48,068''W; 25°04'48,744''S / 50°07'48,068''W; em SIRGAS2000 e em coordenadas cartesianas delimitada por um polígono que tem um vértice coincidente com o ponto de Coordenadas Geodésicas: Lat. 25°04'48,744''S e Long. 50°07'48,068''W e os lados a partir desse vértice, com os seguintes comprimentos e rumos verdadeiros: 827,4m-E; 824,0m-S; 827,4m-W; 824,0m-N.

Art. 3º Esta Portaria entra em vigor na data de sua publicação.

(Cód. 4.00)

ATTACHMENTS: National Mining Agency

AGÊNCIA NACIONAL DE MINERAÇÃO

PARECER Nº 083 /2019 – DFMNM/ANM/MG – JFW

PROCESSO: 826.719/15

ALBINO DZAZIO, titular do Alvará de Pesquisa nº 4240, publicado no D.O.U. de 02 de maio de 2016, efetuou estudo *in loco* e análises laboratoriais química e bacteriológica, por **LAMIN/CPRM**[1], da **FONTE HOLY LIFE,** localizada no **MUNICÍPIO DE PONTA GROSSA – PR**.

[1] boletim 423/18 (análise bacteriológica, *in loco* e química) de LAMIN/CPRM.
Código AO196L

FONTE HOLY LIFE

BOLETIM: 423/LAMIN/18 de 26 de novembro de 2018
(Estudo Hidrológico Análise 4 de 4)

COMPOSIÇÃO QUÍMICA (mg/L)

Bicarbonato	105,54	Cloreto	1,01
Sulfato	62,06	Estrôncio	0,304
Cálcio	46,390	Fluoreto	0,15
Sódio	6,606	Bário	0,065
Magnésio	4,422	Lítio	0,23
Potássio	2,159		

CARACTERÍSTICAS FÍSICO-QUÍMICAS

pH a 25 °C	7,45
Temperatura da Água na Fonte	24,2 °C
Condutividade Elétrica a 25 °C	283 µS/cm
Resíduo de Evaporação a 180 °C (calculado)	192,87 mg/L
Radioatividade na fonte a 20ºC e 760 mmHg	1,12 Maches (*)

(*) Não deverá constar no rótulo.
Obs.: O consolidado completo do ano hidrológico está em anexo.

Informações a serem incluídas obrigatoriamente no rótulo

CLASSIFICAÇÃO

ÁGUA MINERAL ALCALINO-TERROSA, FLUORETADA E LITINADA, segundo Decreto-Lei 7841/45 de 08.08.1945 que dispõe sobre o Código de Águas Minerais, complementado pela Portaria do Diretor Geral do DNPM Nº 540 de 19.12.2014.

BACTERIOLOGIA

O resultado do exame microbiológico, boletim **068/LAMIN/18** de 12 de abril de 2018, indica que a água da **FONTE HOLY LIFE**, encontra-se **DENTRO** dos padrões bacteriológicos de potabilidade.

OBSERVAÇÕES

- Não há.

EXIGÊNCIAS

- Não há.

CONCLUSÃO

Cópia desta classificação deverá ser encaminhada ao Titular.
Obs.: Classificação efetuada por esta Gerência Regional, conforme Memorando-Circular DIFIS nº 20/2015.

Belo Horizonte, 19 de março de 2019

Johann F. Wimmer
Engº Químico
Fisc. ANM/MG

De acordo,

19 MAR 2019

Fernando Alves Drummond de Oliveira
Chefe DFMNM/ANM/MG

De acordo,

Júnio Alves Leite
Gerente Regional ANM/MG

ATTACHMENTS: Ministry of Industry, Foreign Trade and Services

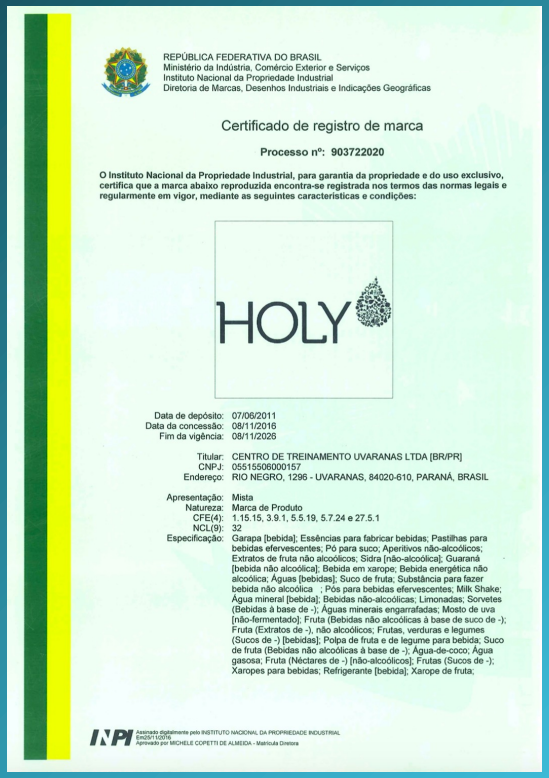

REPÚBLICA FEDERATIVA DO BRASIL
Ministério da Indústria, Comércio Exterior e Serviços
Instituto Nacional da Propriedade Industrial
Diretoria de Marcas, Desenhos Industriais e Indicações Geográficas

Certificado de registro de marca

Processo nº: 903722020

O Instituto Nacional da Propriedade Industrial, para garantia da propriedade e do uso exclusivo, certifica que a marca abaixo reproduzida encontra-se registrada nos termos das normas legais e regulamente em vigor, mediante as seguintes características e condições:

HOLY

Data de depósito: 07/06/2011
Data da concessão: 08/11/2016
Fim da vigência: 08/11/2026

Titular: CENTRO DE TREINAMENTO UVARANAS LTDA [BR/PR]
CNPJ: 05515506000157
Endereço: RIO NEGRO, 1296 - UVARANAS, 84020-610, PARANÁ, BRASIL

Apresentação: Mista
Natureza: Marca de Produto
CFE(4): 1.15.15, 3.9.1, 5.5.19, 5.7.24 e 27.5.1
NCL(9): 32
Especificação: Garapa [bebida]; Essências para fabricar bebidas; Pastilhas para bebidas efervescentes; Pó para suco; Aperitivos não-alcoólicos; Extratos de fruta não alcoólicos; Sidra [não-alcoólica]; Guaraná [bebida não alcoólica]; Bebida em xarope; Bebida energética não alcoólica; Águas [bebidas]; Suco de fruta; Substância para fazer bebida não alcoólica ; Pós para bebidas efervescentes; Milk Shake; Água mineral [bebida]; Bebidas não-alcoólicas; Limonadas; Sorvetes (Bebidas à base de -); Águas minerais engarrafadas; Mosto de uva [não-fermentado]; Fruta (Bebidas não alcoólicas à base de suco de -); Fruta (Extratos de -), não alcoólicos; Frutas, verduras e legumes (Sucos de -) [bebidas]; Polpa de fruta e de legume para bebida; Suco de fruta (Bebidas não alcoólicas à base de -); Água-de-coco; Água gasosa; Fruta (Néctares de -) [não-alcoólicos]; Frutas (Sucos de -); Xaropes para bebidas; Refrigerante [bebida]; Xarope de fruta;

INPI Assinado digitalmente pelo INSTITUTO NACIONAL DA PROPRIEDADE INDUSTRIAL
Aprovado por MICHELE COPETTI DE ALMEIDA - Matrícula Diretora

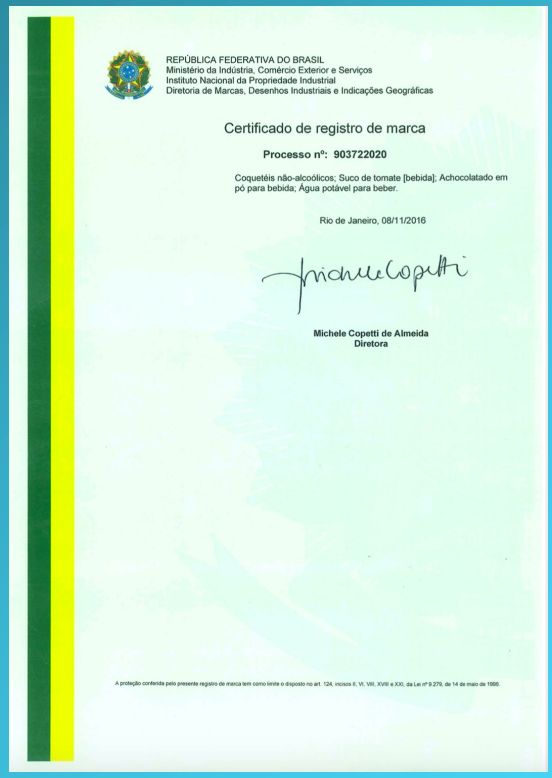

REPÚBLICA FEDERATIVA DO BRASIL
Ministério da Indústria, Comércio Exterior e Serviços
Instituto Nacional da Propriedade Industrial
Diretoria de Marcas, Desenhos Industriais e Indicações Geográficas

Certificado de registro de marca

Processo nº: 903722020

Coquetéis não-alcoólicos; Suco de tomate [bebida]; Achocolatado em pó para bebida; Água potável para beber.

Rio de Janeiro, 08/11/2016

Michele Copetti de Almeida
Diretora

A proteção conferida pelo presente registro de marca tem como limite o disposto no art. 124, incisos II, VI, VIII, XVIII e XXI, da Lei nº 9.279, de 14 de maio de 1996.

ATTACHMENTS: Proof of Registration
Registration - CICAD

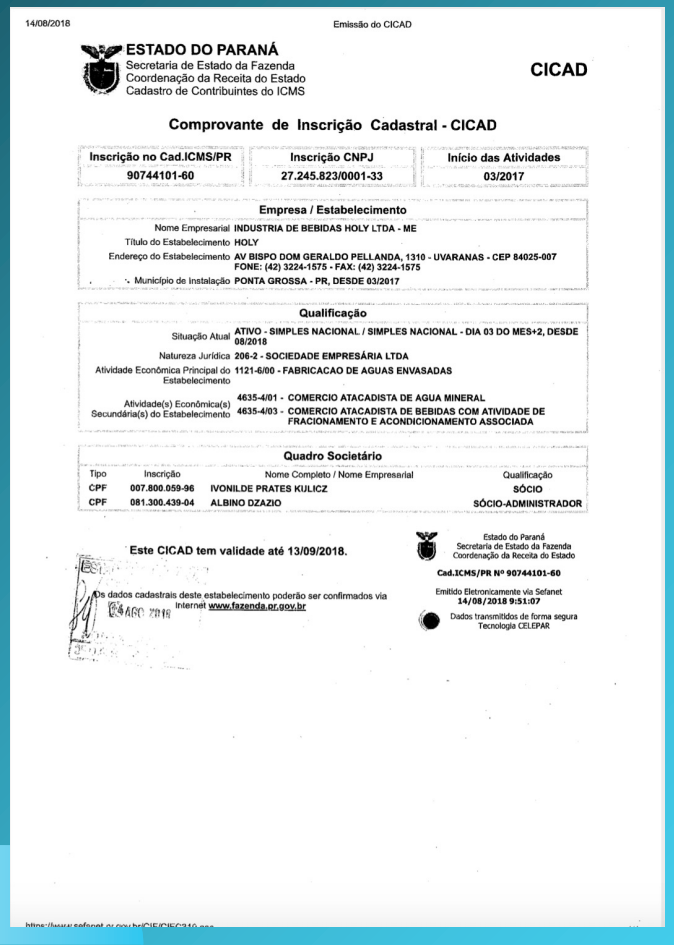

14/08/2018 Emissão do CICAD

ESTADO DO PARANÁ
Secretaria de Estado da Fazenda
Coordenação da Receita do Estado
Cadastro de Contribuintes do ICMS

CICAD

Comprovante de Inscrição Cadastral - CICAD

Inscrição no Cad.ICMS/PR	Inscrição CNPJ	Início das Atividades
90744101-60	27.245.823/0001-33	03/2017

Empresa / Estabelecimento

Nome Empresarial: INDUSTRIA DE BEBIDAS HOLY LTDA - ME
Título do Estabelecimento: HOLY
Endereço do Estabelecimento: AV BISPO DOM GERALDO PELLANDA, 1310 - UVARANAS - CEP 84025-007 FONE: (42) 3224-1575 - FAX: (42) 3224-1575
Município de Instalação: PONTA GROSSA - PR, DESDE 03/2017

Qualificação

Situação Atual: ATIVO - SIMPLES NACIONAL / SIMPLES NACIONAL - DIA 03 DO MES+2, DESDE 08/2018
Natureza Jurídica: 206-2 - SOCIEDADE EMPRESÁRIA LTDA
Atividade Econômica Principal do Estabelecimento: 1121-6/00 - FABRICACAO DE AGUAS ENVASADAS
Atividade(s) Econômica(s) Secundária(s) do Estabelecimento: 4635-4/01 - COMERCIO ATACADISTA DE AGUA MINERAL; 4635-4/03 - COMERCIO ATACADISTA DE BEBIDAS COM ATIVIDADE DE FRACIONAMENTO E ACONDICIONAMENTO ASSOCIADA

Quadro Societário

Tipo	Inscrição	Nome Completo / Nome Empresarial	Qualificação
CPF	007.800.059-96	IVONILDE PRATES KULICZ	SÓCIO
CPF	081.300.439-04	ALBINO DZAZIO	SÓCIO-ADMINISTRADOR

Este CICAD tem validade até 13/09/2018.

Os dados cadastrais deste estabelecimento poderão ser confirmados via Internet www.fazenda.pr.gov.br

Estado do Paraná
Secretaria de Estado da Fazenda
Coordenação da Receita do Estado

Cad.ICMS/PR Nº 90744101-60

Emitido Eletronicamente via Sefanet
14/08/2018 9:51:07

Dados transmitidos de forma segura
Tecnologia CELEPAR



Comprovante de Inscrição e de Situação Cadastral Página 1 de 1

Comprovante de Inscrição e de Situação Cadastral

Contribuinte,

Confira os dados de Identificação da Pessoa Jurídica e, se houver qualquer divergência, providencie junto à RFB a sua atualização cadastral.

REPÚBLICA FEDERATIVA DO BRASIL
CADASTRO NACIONAL DA PESSOA JURÍDICA

NÚMERO DE INSCRIÇÃO	COMPROVANTE DE INSCRIÇÃO E DE SITUAÇÃO CADASTRAL	DATA DE ABERTURA
27.245.823/0001-33 MATRIZ		07/03/2017

NOME EMPRESARIAL: INDUSTRIA DE BEBIDAS HOLY LTDA - ME

TÍTULO DO ESTABELECIMENTO (NOME DE FANTASIA): HOLY

CÓDIGO E DESCRIÇÃO DA ATIVIDADE ECONÔMICA PRINCIPAL: 11.21-6-00 - Fabricação de águas envasadas

CÓDIGO E DESCRIÇÃO DAS ATIVIDADES ECONÔMICAS SECUNDÁRIAS: 46.35-4-01 - Comércio atacadista de água mineral; 46.35-4-03 - Comércio atacadista de bebidas com atividade de fracionamento e acondicionamento associada

CÓDIGO E DESCRIÇÃO DA NATUREZA JURÍDICA: 206-2 - Sociedade Empresária Limitada

LOGRADOURO	NÚMERO	COMPLEMENTO
AV BISPO DOM GERALDO PELLANDA	1310	

CEP	BAIRRO/DISTRITO	MUNICÍPIO	UF
84.025-007	UVARANAS	PONTA GROSSA	PR

ENDEREÇO ELETRÔNICO	TELEFONE
MAMYMAMY2007@HOTMAIL.COM	(42) 3224-1575 / (42) 9961-6802

ENTE FEDERATIVO RESPONSÁVEL (EFR): *****

SITUAÇÃO CADASTRAL	DATA DA SITUAÇÃO CADASTRAL
ATIVA	07/03/2017

MOTIVO DE SITUAÇÃO CADASTRAL:

SITUAÇÃO ESPECIAL	DATA DA SITUAÇÃO ESPECIAL
********	********

Aprovado pela Instrução Normativa RFB nº 1.634, de 06 de maio de 2016.

Emitido no dia **27/04/2017** às **16:07:09** (data e hora de Brasília). Página: **1/1**

Consulta QSA / Capital Social | Voltar

Preparar Página para Impressão

A RFB agradece a sua visita. Para informações sobre política de privacidade e uso, clique aqui.
Atualize sua página

http://www.receita.fazenda.gov.br/PessoaJuridica/CNPJ/cnpjreva/Cnpjreva_Comprov... 27/04/2017

ATTACHMENTS: Identification

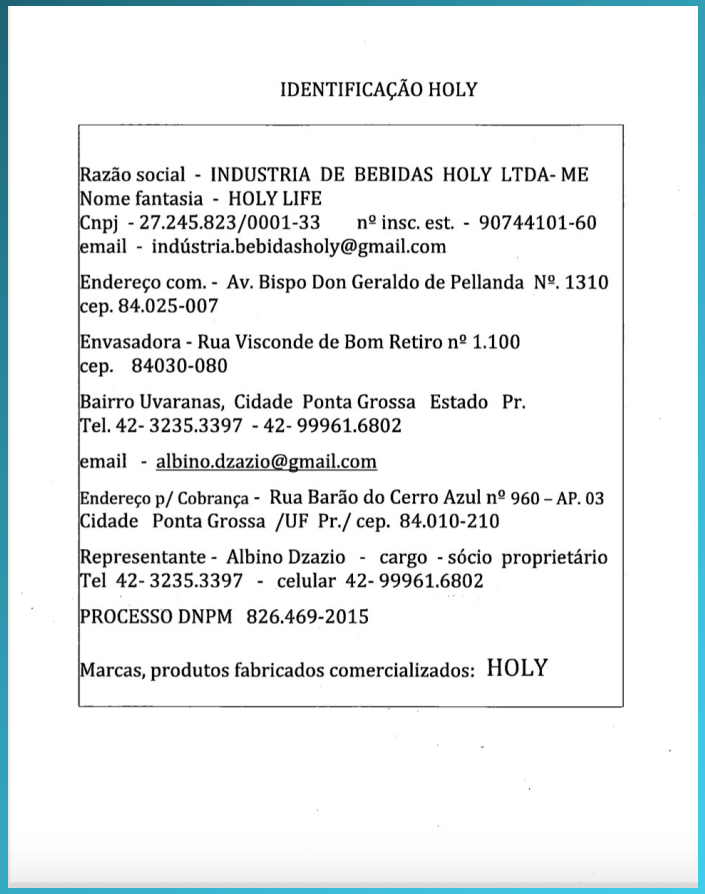

IDENTIFICAÇÃO HOLY

Razão social - INDUSTRIA DE BEBIDAS HOLY LTDA- ME
Nome fantasia - HOLY LIFE
Cnpj - 27.245.823/0001-33 nº insc. est. - 90744101-60
email - indústria.bebidasholy@gmail.com

Endereço com. - Av. Bispo Don Geraldo de Pellanda Nº. 1310
cep. 84.025-007

Envasadora - Rua Visconde de Bom Retiro nº 1.100
cep. 84030-080

Bairro Uvaranas, Cidade Ponta Grossa Estado Pr.
Tel. 42- 3235.3397 - 42- 99961.6802

email - albino.dzazio@gmail.com

Endereço p/ Cobrança - Rua Barão do Cerro Azul nº 960 – AP. 03
Cidade Ponta Grossa /UF Pr./ cep. 84.010-210

Representante - Albino Dzazio - cargo - sócio proprietário
Tel 42- 3235.3397 - celular 42- 99961.6802

PROCESSO DNPM 826.469-2015

Marcas, produtos fabricados comercializados: HOLY

FLOW: Distribution



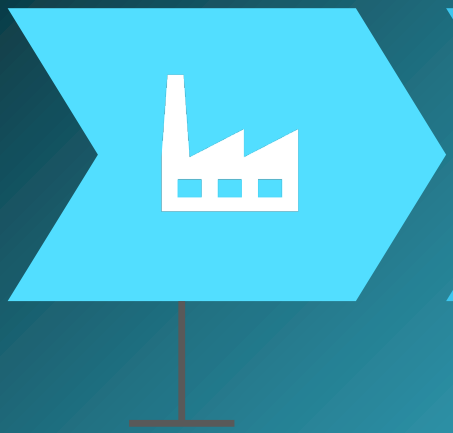

Capture and Treatment

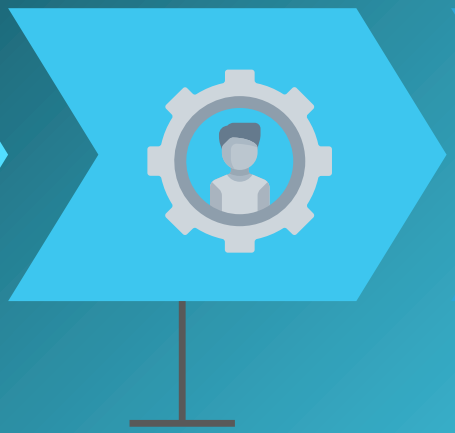

Production and Quality



Logistics



Distributor

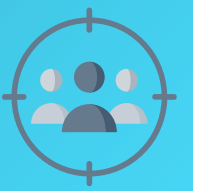



ETHICS

QUALITY

RESPONSIBILITY

COMPETENCE

CONTINUOUS TRAINING

HOLY

THANK YOU!!