

PORTAFOLIO GENERAL 2020

Enfoko



EXPERTOS EN SEÑALIZACIÓN DIGITAL

La señalización digital es un formato publicitario e informativo que se basa en la emisión de contenidos digitales e interactivos que crean valor a sus clientes y le permite crear una identidad de innovación a su empresa a través de pantallas y equipos industriales integrados por nuestro equipo Enfoko.

Productos y Servicios Enfoko

01 Hardware - Pantallas

02 Software – Administración de Contenido digital

03 Software – Medición de Audiencia

04 Complementarios - Asesorías, Capacitación, Instalaciones

01 Hardware - Pantallas

Enfoko cuenta con un amplio portafolio de equipos para señalización y publicidad digital.

Caracterizados por:

- Fabricación industrial
- Para uso prolongado, 18x7 o 24/7.
- Larga vida útil >50.000 horas
- Bajo consumo de energía
- Tecnología IPS, mejor ángulo de visión y color
- Brillo para interiores, semi-exteriores y exteriores
- Orientación vertical u horizontal
- Conexión a internet
- Con sistema operativo integrado
- Compatibles con software para cartelería digital
- Garantía de 3 años local.

Monitores Industriales



Tamaños:
32”, 43”, 49”, 55”, 65”, 75”, 86”

Totems y Kioscos digitales e interactivos



Elegantes diseños en vertical y horizontal

Digitales para emisión de contenido o Interactivas

Players para pantallas



Compatibles con cualquier pantalla

02 Software – Administración de Contenido digital

Enfoko cuenta con diferentes softwares para administración y control de contenidos.

Que permiten:

- Administrar las pantallas a través de internet
- Realizar grupos de pantallas y contenidos
- Utilizar plantillas y zonificación de espacios
- Integrar fuentes de internet, witgets, html5, etc.
- Programar los contenidos
- Enviar contenido online en tiempo real
- Validar el estado de cada pantalla
- Programar encendido y apagado
- Crear usuarios y perfiles para su manejo.





03 Software – Medición de Audiencia

Enfoko cuenta con diferentes softwares para analítica y medición de audiencias.

Permitiendo:

- Detectar y analizar múltiples caras
- Obtener analítica en tiempo real
- Analizar información precisa por:
  - Comportamiento espontaneo
  - Interés
  - Perfil demográfico
- Atraer a sus clientes
- Optimizar sus contenidos
- Tomar mejores decisiones
- Medir su audiencia y aceptación.





Opcional - Adicional

04 Complementarios - Asesorías, Capacitación, Instalaciones

Enfoko cuenta con un equipo calificado dispuesto a:

Comercial

- Asesorar para implementar la solución que se adapte a sus necesida des y presupuesto.

Diseñadores, Desarrolladores y Animadores

- Capacitar en el uso del software CMS,
- Asesorar en la creación de contenidos
- Ofrecer el servicio de creación y administración de contenido

Ingenieros, Técnicos y Soporte

- Realizar instalaciones y adecuaciones técnicas
- Brindar asesoría en ubicación y accesorios
- Atender solicitudes en sitio y mesa de ayuda
- Realizar mantenimientos preventivos y correctivos







ULTIMOS EQUIPOS

Enfoko

Fever Display

Proteja a sus Empleados y Clientes

Solución de apoyo para la
NO propagación de **COVID - 19**

Enfoko

- Reconocimiento Facial
- Alta Precisión en Medición
- Solicitud de Uso de Tapabocas
- Compatible con Puertas Automáticas
- Medición de Temperatura Corporal
- Rápida Medición sin Contacto
- Generación de Base de Datos
- Alarma de Temperatura Anormal



FACIL – AUTOMATICO – SIN CONTACTO

01 FEVER DISPLAY

Enfoko

Solución de medición de la temperatura humana

Permite medir la temperatura humana a través del reconocimiento facial, evitando el contacto directo.

Permite un uso prolongado y estable, permitiendo un gran numero de mediciones automáticas y reduciendo los errores en mediciones manuales.

Apoya el reconocimiento de altas temperaturas corporales.

Precisión de la temperatura ± 0,2 ℃.

Ideal para ubicación en recepciones, estaciones de transporte, puntos de venta, ingreso a centros comerciales, edificios públicos y privados.

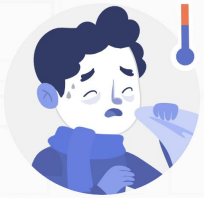

FEVER DISPLAY



Enfoko

FEVER DISPLAY

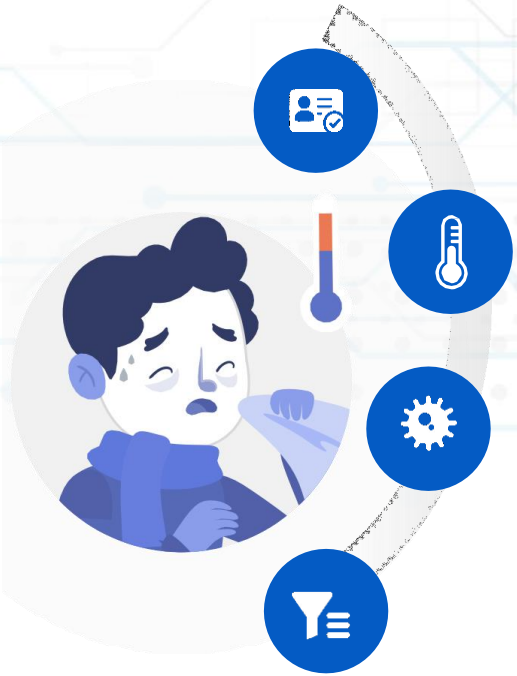



- ✓ Rápido
- ✓ Fácil
- ✓ Automático
- ✓ Sin contacto

USO MEDICO

La medición de la temperatura corporal es una de las medidas mas eficaces para la detección del **Covid-19 (coronavirus)**

CARACTERISTICAS

- Escaneo y reconocimiento facial
- Medición de temperatura corporal
- Registro de base de datos en tiempo real
- Generación de alarmas
- Admite administración remota 24 horas.
- Reduce la incertidumbre
- Reduce el riesgo de contagio



Enfoko

FICHA TECNICA - FEVER DISPLAY

Specifications	
Model No.	US-ZW070
Panel size	7" IPS-LCD
Product size(H×L×W, mm)	227x120x35mm
Maximum resolution	600*1024
Display color	16.7M
Display area(mm)/mode	154.21mm×85.92mm16:09
Brightness (nits)	300cd/㎡
Contrast	1200:1
Visual angle	R/L/U/D 89/89/89/89
Response time	5ms
Life(hrs)	>50,000(hrs)
Touch	no
Indoor/outdoor	indoor
Back light	LED back light
Toughened glass protection	yes
Android solution	
Processor	Quad-core, 1.8GHz
OS	Android 5.1
Memory	DDR3 2GB, eMMC Flash 8GB
RJ45	1
WiFi+BT	Yes
Speaker	8Ω3W
DC 12V power input port	1
USB host	1
USB OTG	1
TTL serial	1
Uboot	1
Electrical relay	1
Temperature measuring module	
Measuring field	-40℃~+125℃
Accuracy	±0.2℃
Updating time	≤2ms

Camera	
Pixel	2MP
Video resolution	1920*1080
Photo format	JPEG、PNG
Picture resolution	1920*1080
video format	AVI、3GP、MP4
Color	24-bit True Color
Focus	60CM
Optical structure	2G 2P+IR
View field	65°±5°
Gate controllor	
Protocol	TCP/IP , 10M/100M auto-match.
Door open lag time	1~600s adjustable.
Allowed gate numbers	Support to regist and recognize gate max 20,000.
Storage without network	Yes, support store max 10,000 records upon cutting network
Power cut protection	Supported, keep data when power is stop
Force mode	can be set always open/close
Power	
Power supply	AC100~240V 50 /60 HZ
Maximum power consumption	≦36W
Standby power consumption	<1W
Temperature	
Working temperature	—10℃~50℃
Storage temperature	—10℃~50℃
Working humidity	0.1~0.85
Storage humidity	0.1~0.85
Appearance	
Color/appearance	Black (regular), white, customized
Case	**Metal case SPCC**
Certificate	CE FCC
Quality Standard	ISO9001,CCC
System Feature	
Languages	English
Memory	Support permanent cut-power storage, and auto play when power connected

01 FEVER DISPLAY









Ver Video de referencia: Clic Aquí

Ver Equipo en Pagina Web: Clic Aquí

01 FEVER DISPLAY

APLICACIONES

- Estación de transporte
- Aeropuerto
- Terminal de transporte
- Entidades de Salud
- Recepción entidades publicas
- Ingreso empresas privadas
- Centros Comerciales
- Puntos de Venta



- ✓ Rápido
- ✓ Fácil
- ✓ Automático
- ✓ Sin contacto



Disponibilidad: 15 días
Pedido mínimo: 5 U.

Requisitos:

- Energía a 110V
- Punto de Red



TOTEM DIGITAL SANITARIO

Proteja a sus Empleados y Clientes

Solución de apoyo para la
NO propagación de **COVID - 19**

Enfoko



FACIL – AUTOMATICO – SIN CONTACTO

TOTEM DIGITAL SANITARIO

- ✓ TERMOMETRO
- ✓ DISPENSADOR DE GEL
- ✓ PANTALLA PUBLICITARIA

Permite al usuario informarse sobre su temperatura corporal a través del escaneo facial, proporciona gel anti-bacterial por medio de su dispensador integrado y emite mensajes publicitarios en informativos a través de su pantalla digital.

Ver Equipo en Pagina Web: Clic Aquí



02 TOTEM DIGITAL SANITARIO



Diseño para montaje en pared



Diseño con soporte a piso



Vista trasera



- Pantalla de 21,5”
- Wifi
- Software administración de contenido





Dispensación Automática



Dispensador de Gel Anti-bacterial

Enfoko

02 TOTEM DIGITAL SANITARIO

FICHA TECNICA

MODELO	TIPO 507 - TOTEM DIGITAL SANITARIO BLANCO - VENTA
PANEL	21.5" LCD A+
RESOLUCÍON	1080 X 1920 PX
SISTEMA OPERATIVO	ANDROID 7.1, 1.8GHZ, DDR3 2GB + 8GB
CONNECTIVIDAD	WIFI + BLUETOOTH
PROTECTOR DE VIDRIO	SÍ
VIDA ÚTIL	>50,000(HRS)
VERSION	SIN STAND, CON STAND
DISPENSADOR	SI, INCLUIDO, AUTOMATICO DE 1L
TERMOMETRO	SI, INCLUIDO
CARCASA	ALUMINIO, CON VIDRIO TEMPLADO
CERTIFICADOS	CE, FCC, CCC, ISO 9001

Technique Parameter for LCD Panel:
1. **Size of Screen: 21.5 inch**
2.Panel Brand :LG Original Full New 100% A+ Grade Brand Panel
3.Using Life: 50000 hours
4.Display ratio:16:9
5.Resolution:1920*1080 FHD
6.Viewing angle:178°/178°(H/V)
7.Color:16.7M
8:Backlits:LED
9:**Brightness :250 cd/m2**
10.Contrast: 1500:1
11.**No touch (Touch function optional)**
12.**Build in camera with thermometer function, can detect and shows body temperature on screen automaticlly**
13.**With Automatic Hands washer build in,capacity of 1000ml hand soap maximum**

Android solution:
1,**CPU: 4 core Cortex-A17, 1.8GHZ**
2,GPU: ARM Mali-T764 GPU
3,**DDR: DDR3 2G**
4,**ROM NAND FLASH: 8G**
5,Exteral ROM Support up to 32G bytes sd card
6,**Operating system: OS Android 7.1.1 Build in Google play in system**
7,Video playing: Support: AVI（H.264、DIVX、DIVX、XVID），rm，rmvb，
MKV（H.264、DIVX、DIVX、XVID），WMV，MOV，MP4（.H.264、MPEG、DIVX、XVID），DAT（VCD format），VOB（DVD format），PMP,MPEG，.MPG,， FLV（H.263，H.264），ASF，TS, TP，3GP，MPG..etc
8,Video Resolution Up to 3840*2160
9,Support:MP3,WMA,MP2,OGG,AAC,M4A,MA4,FLAC,APE,3GP,WAV.
10,Additional: Photo format: JPG、BMP、PNG、GIF..etc up to the resolution 4096*4096

Enfoko

02 TOTEM DIGITAL SANITARIO











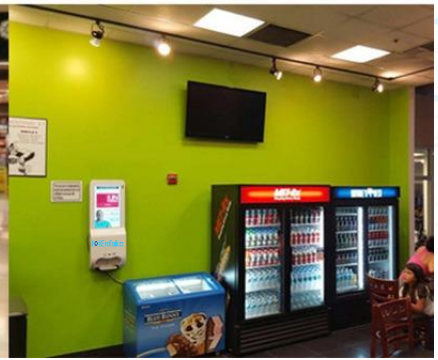

Enfoko

PORTAFOLIO EQUIPOS

Enfoko

REFERENCIAS PRINCIPALES

Toca para ver ficha técnica.



TOTEM DIGITAL
TIPO 101
Venta / Alquiler



TOTEM DIGITALTOUCH
TIPO 102
Venta / Alquiler



TOTEM DIGITAL
TIPO 103
Venta



TOTEM DIGITAL
TIPO 104
Venta



KIOSCO INTERACTIVO
TIPO MESA SERIE 200
Venta / Alquiler



TABLERO PIZARRA
INTERACTIVA SERIE 300
Venta

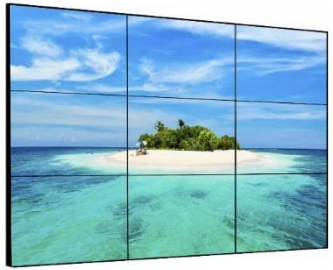

VIDEOWALL
ULTRADELGADO
SERIE 600
Venta



PANTALLA GRAN
FORMATO LED
SERIE 900
Venta



MONITORES INDUSTRIALES
PARA CARTELERIA DIGITAL
TIPO 500
Venta



3D PANTALLA
HOLOGRAFICA
SERIE 700
Venta



PANTALLA DIGITAL
TRANSPARENTE
SERIE 800
Venta

01 Portafolio

Tamaño	43”	49”	55” y 32”	86” x 2
Panel	Fabricante	Samsung	Samsung	Samsung
Cámara	3mpx	12mpx	No	No
PC	Android	Android	Android	N/R
Táctil	No	IR 4Pts	No	No
Uso	Indoor	Indoor	Indoor	Indoor



101

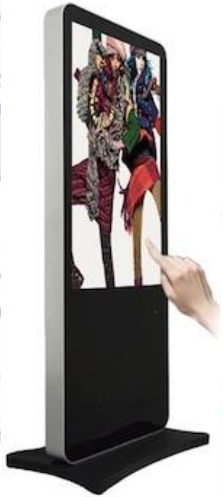

102



103



104

Tótem digital Serie 100

32” – 42” – 46” – 55” - 65” – 84 ”



Doble Cara



Con Rotación



Con Porta folletos



Para Exteriores

01 Portafolio

Kiosco digital Serie 200

Tamaño	49”
Panel	Samsung
Cámara	No
PC	Windows 7 (NL)
Táctil	IR 10 Pts

32” - 42” - 46” - 55” - 65”



201

Pizarra Interactiva Serie 300

Tamaño	49”
Panel	Samsung
Cámara	Si
PC	Windows 7 (NL)
Táctil	IR 10 Pts

55” - 65” - 75” - 86”



Software: Educativo
o Salas de Reunión

301

Holográfica 3D Serie 700

Tamaño	19”
Panel	LG
Cámara	No
PC	Android
Táctil	No

19” – 32” – 42” - 46” – 55” – 65” 75 ”



VIDEO

701

01 Portafolio

Mesa Interactiva Serie 400

Tamaño	22”	42”	42”
Panel	Fabricante	Fabricante	Fabricante
Cámara	No	No	No
PC	Android	Android	Android
Táctil	Cap. 10 Pts	IR 10Pts	No



401

42” - 46” - 55”



402

42” - 46” - 55”



403

VIDEO

01 Portafolio

Pantallas LCD Transparentes. Serie 800

Tamaño	22”	32” - 49” - 55”	49”
Panel	LG	IPS LG +M	600 nits
Electrónica	SI	No	SI
PC	Android	Externo adicional	OPS Opcional
Táctil	No	NO	No – Sensores opcionales

VITRINA TRANSPARENTE

32” - 42” - 46” - 55” - 65” 70”



VIDEO

801

PANTALLA LCD TRANSPARENTE



VIDEO

802

ESPEJO TRANSPARENTE



VIDEO

803

01 Portafolio

Cartelería Digital Serie 500

Tamaño	19”, 22”, 26”, 32”, 46”, 46”, 55”, 65”, 72”, 84”	32”, 43”, 49”, 55”, 65” M Sign.	22”, 32”, 43”, 49”, 55”, 65” M. 7x24	49”, 55”, 65”, 75”, 86”, 98” UHD
Panel	Fabricante - LCD	LG - IPS	LG - IPS	LG - IPS
Bisel	Grueso	11.9 mm	11.9 mm	11.9 mm
PC	Android – FHD – H&V	OPS Opcional – FHD – H&V	OPS Opcional – FHD – H&V	OPS Opcional – UHD – H&V
Táctil	Si / No	No	No	No
Uso	16/7	18/7	24/7	24/7
Wifi	Si	Wi-Fi Dongle	Si	Si

INDOOR EXCLUSIVAMENTE

Software: SuperSing CMS
330.000 + IVA x Pantalla



501



502



503



504

01 Portafolio

Cartelería Digital OLED Serie 550

Tamaño	55”	55”	55”
Panel	LG - OLED	LG - OLED	LG - OLED
Bisel	7,94 mm	1,2 mm	7,2 mm
PC	OPS Opcional – FHD – Vert	OPS Opcional – FHD – H&V	OPS Opcional – FHD – H&V
Orientación	Vertical	Horizontal y Vertical	Horizontal y Vertical
Uso	18/7	18/7	18/7
Wifi	No	Wi-Fi Dongle	No

INDOOR EXCLUSIVAMENTE

PANTALLA OLED EN VIDRIO



551

PANTALLA OLED WALLPAPER



552

PANTALLA OLED CURVA fija en marco abierto



553

VIDEO PORTAFOLO LG

Videowall LCD Serie 600

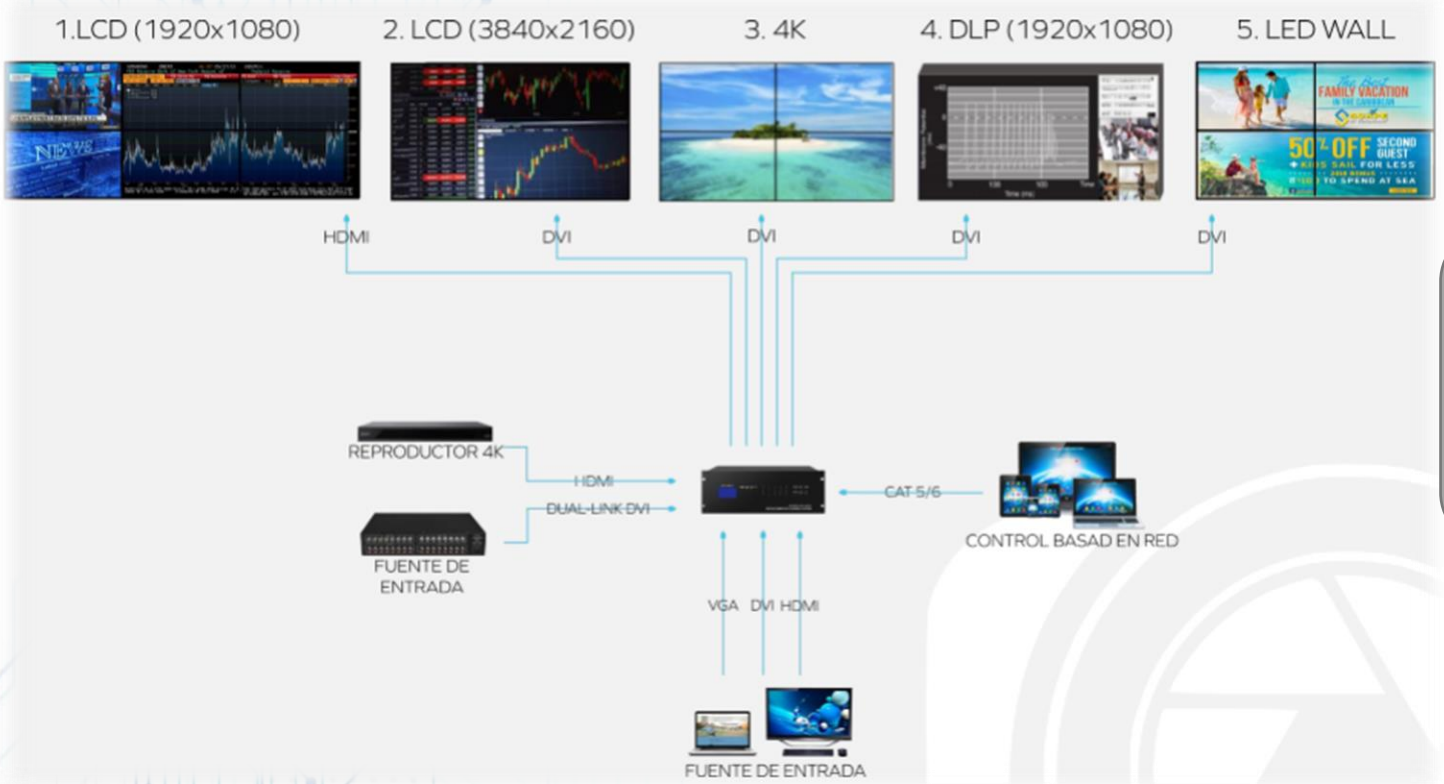

- Conexiones
- Distancias
- Fuentes de entrada
- Fuentes de Salida
- Área de instalación
- Mantenimiento
- Mano de obra
- Software y contenido

01 Portafolio

Videowall LCD Serie 600

Tamaño	47”, 49”, 55”, 55”
Panel	China - LG
Bisel a bisel	4.9, 3.55, 3.8, 3.8 mm
Brillo	500, 450, 500, 800
Soportes	Pared Fijo, Pared Push Pull, Techo, Piso
Controlador	Spliter, Matrix Básica, Matriz Especial
Precio	6 – 7 Mill Promedio

Tamaño	46”, 55”, 55”
Panel	China - Samsung
Bisel a bisel	3.9, 3.8, 3.8 mm
Brillo	500, 500, 700
Soportes	Pared Fijo, Pared Push Pull, Techo, Piso
Controlador	Spliter, Matrix Básica, Matriz Especial
Precio	6 – 7 Mill Promedio

Tamaño	49”, 55”, 55”
Panel	LG
Bisel a bisel	3.5 mm
Brillo	500, 500, 700
Soportes	Pared Fijo, Pared Push Pull, Techo, Piso
Controlador	Spliter, Matrix Básica, Matriz Especial
Precio	8 - 9 Mill Promedio









01 Portafolio

Pantalla LED Serie 900

Pitch: Distancia entre pixeles

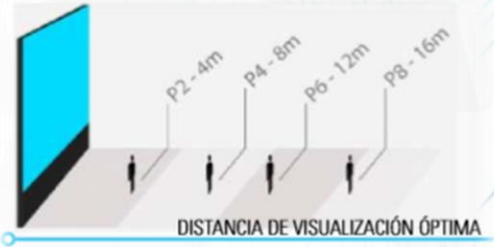

Ambiente
Instalación
Mantenimiento
Tamaño
Distancia
Controlador

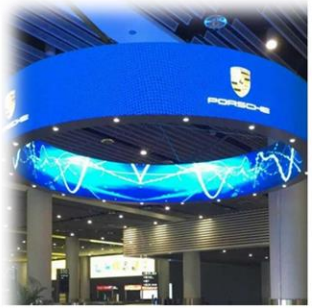









Tamaño	Indoor
Pitch Módulos	1,25 - 4 mm
Bisel	No existe
Brillo	500 - 600
Gabinetes	Fijo o Rental

Tamaño	Outdoor
Pitch Módulos	4 – 12 mm
Bisel	No existe
Brillo	4000 - 5000
Gabinetes	Fijo o Rental

NUESTROS CLIENTES

Enfoko

Industrias

Kassani
Unilever
Federación Nacional de Cafeteros de Colombia
INTER EXPO
YANBAL

Retail

Domino's
ésika
eTb
tigo
MARCALI
SABE MÁS DE VEHÍCULOS

Publicas

enel
codensa
Embajada de la República de Polonia en Bogotá

Universidades

Universidad de La Sabana
Universidad de los Andes
SANTO TOMÁS
SENA
SERVICIO NACIONAL DE APRENDIZAJE

Cámara de Comercio de Buga
Santa Ana
San Victorino Plaza
Puerto Príncipe
El Dorado San Andrés
Top Dried
pidamos
Hotel Arena Blanca San Andrés Isla
URBANSA
INDICO
Link

Unilever
Universidad de La Sabana
Federación Nacional de Cafeteros de Colombia
ARGOS
CAM
codensa



Sandra Porras
Directora de Mercadeo y Ventas
+57 316 4716629
Sandra.porras@enfoko.co

Cra 21# 100 – 20 Ofi 1002
Edificio Pama , Bogota DC
www.enfoko.co