

HERGON

@HERGOSV
+503 2508-9168

DISEÑO. SUPERVISION. CONSTRUCCION



Creando espacios
significativos que
inspiran

INTRODUCCION



BIENVENIDOS A HERGON - ARQUITECTURA Y DISEÑO

Donde la arquitectura se fusiona con la innovación, la creatividad y el propósito. Desde nuestra fundación, nos hemos comprometido a diseñar espacios que no solo satisfagan necesidades funcionales, sino que también inspiren, eleven y perduren en el tiempo. Nuestra trayectoria se basa en una sólida base de excelencia arquitectónica, colaboración con el cliente y prácticas sostenibles.

Únase a nosotros en este viaje, donde transformamos ideas en espacios que dejan un impacto duradero.



ACERCA DE NOSOTROS



Dando forma a los espacios, creando experiencias y Sensaciones

En HERGON, somos un equipo apasionado de arquitectos, diseñadores e innovadores comprometidos a ofrecer espacios excepcionales que combinen funcionalidad con estética, dedicada a ofrecer servicios integrales en construcción, diseño arquitectónico y tramitación de permisos. Nuestro enfoque en calidad, innovación y eficiencia nos permite transformar ideas en proyectos exitosos.

Fundada con la visión de crear diseños significativos que resuenen tanto con nuestros clientes como con el medio ambiente, hemos crecido constantemente hasta convertirnos en un estudio de arquitectura de servicio completo conocido por nuestro enfoque único del diseño. Nuestro trabajo se caracteriza por la atención al detalle, soluciones innovadoras y un enfoque en la sostenibilidad.

Cada proyecto, ya sea residencial, comercial o público, se aborda con una perspectiva nueva, garantizando que cada espacio que diseñamos sea tan distintivo como las personas que lo habitan.

Al asociarnos estrechamente con nuestros clientes, convertimos las visiones en realidad, mientras buscamos siempre superar las expectativas e inspirar a través de nuestro trabajo. Nuestro objetivo es crear una arquitectura que no solo se destaque, sino que represente algo: construir un futuro reflexivo, sustentable e inspirador.



Equipo

Las mentes detrás de las creaciones

Colaboradores que traen a la vida nuestra visión

En HERGON, nuestro equipo es el corazón de todo lo que creamos. Un grupo diverso de arquitectos, diseñadores, Ingenieros e innovadores talentos, reunimos una gran riqueza de experiencia, creatividad y pasión por el diseño. Cada miembro desempeña un papel crucial a la hora de convertir los conceptos en realidad, con un compromiso compartido con la excelencia, la colaboración y la satisfacción del cliente, siendo nuestro referente y centro de los proyectos los usuarios quienes darán vida al espacio.

Como equipo trabajamos y creamos espacios como si fuesen nuestros, viviendo cada uno, no solo para crearlo si no para disfrutarlo.



Nuestra Líder

Liderados por arquitectos visionarios con décadas de experiencia, nuestro liderazgo guía cada proyecto con mano firme y una visión audaz



Nuestros diseñadores:

Creativos, orientados a los detalles y siempre superando los límites, nuestros diseñadores crean espacios que son funcionales e inspiradores.



Nuestro equipo Técnico:

Organizados y orientados a los resultados, garantizan que cada fase de un proyecto se desarrolle sin problemas y se mantenga según lo previsto.



Nuestros Colaboradores:

Desde ingenieros hasta paisajistas, trabajamos con una red de profesionales capacitados que ayudan a dar vida a nuestras ideas

NUESTRO ENFOQUE DE DISEÑO

Convirtiendo la visión a la realidad.

Un diseño pensado, reflexivo, colaborativo y sostenible.

En HERGON nuestro enfoque de diseño se basa en un profundo compromiso con la comprensión de las necesidades de nuestros clientes y la transformación de su visión en una realidad tangible que permita de forma sostenible, segura y cómoda desarrollarse y vivirse. Creemos que la gran arquitectura surge de un proceso reflexivo y colaborativo, que se retroalimenta de la experiencia humana y converge con la innovación y la sostenibilidad.

Nuestro enfoque de diseño no se trata solo de crear estructuras, sino de crear experiencias y espacios significativos que enriquezcan vidas, conecten comunidades y den forma al futuro, que sean atemporales, que proyecten emociones y sensaciones.

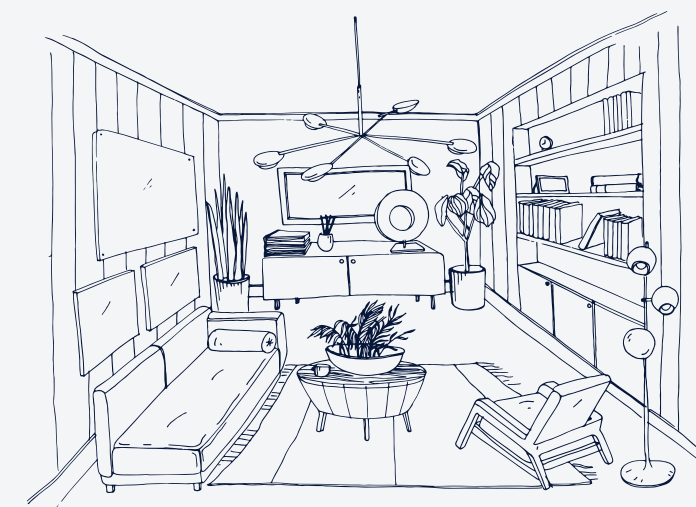

1. Visión centrada en el cliente:

Escuchamos atentamente sus necesidades y nos aseguramos de que su visión impulse cada decisión de diseño.

2. Exploración creative e investigación:

Nuestro equipo supera los límites del diseño al tiempo que equilibra la funcionalidad y la estética, presenta al cliente variables que se adaptan.

3. Soluciones Sustentables:

Integramos materiales ecológicos y diseños energéticamente eficientes para minimizar el impacto ambiental..

4. Colaboración y Flexibilidad:

Trabajamos de cerca con las partes interesadas, manteniendo las líneas abiertas para la discusión de criterios y readecuación si es necesaria durante el proceso de diseño y construcción.

5. Atención a los detalles:

Cada detalle está meticulosamente elaborado para crear espacios que superen las expectativas.

PROYECTOS

Diseños Innovadores,
Resultados atractivos

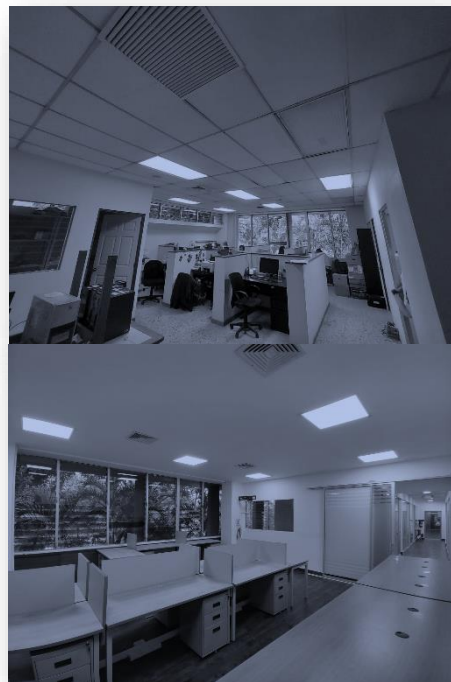

Renovación de oficinas institucionales

ubicación: San Salvador y Soyapango
Tipo de proyectos: Remodelaciones y renovaciones

Transformamos de un estilo lineal y sin expresión a un diseño moderno y abierto.



Diseño y tramitología de espacios educativos y hospedaje

Ubicación: San Salvador, San Miguel
Tipo de proyectos: construcción y diseño

Creamos un espacio para albergar a estudiantes de diversas carreras, facilitando espacios de estudio, recreación, y descanso, Así como ejecución de reconstrucciones y Remodelaciones



Diseño y tramitología de viviendas familiares

Ubicación : San Salvador, San Marcos
Tipo de proyectos: construcción y diseño

Acompañamos proyectos habitacionales y residenciales desde su conceptualización, diseño, tramitología y construcción.



DISEÑO DE PARQUES

Ubicación : San Salvador, San Marcos
Tipo de proyectos: Diseño de edificaciones

Diseños acordes a las necesidades, respetando los espacios existentes e intentando la menor intervención, diseños que se integren y se disfruten.

Proyectos

	Nombre del Proyecto	Cliente	Valor de las obras	Valor del Contrato	Periodo de Actividad
Año	2025				
1	DISEÑO DE CASA HABITACION LUIS LAZO. CALLE LA GRANJITA	Luis Lazo Medrano	\$93,456.98	\$4,589.63	Abril-mayo 2025
2	Permiso de construcción No. 0358-2021 "PROYECTO DE VIVIENDA" ubicado en Colonia El Carmen, Calle Principal, lote #47, Polígono "A"	Juan Argueta	\$120,000.00	\$12,500.25	junio 2022-febrero 2025
Año					
1	PROYECTO: "DISEÑO NORMADO DE UN SISTEMA DE RED ELÉCTRICA PARA LA PLANTA COMERSAL". COMERSAL S.A DE <u>C.V</u>	COMERSAL S.A DE <u>C.V</u>	\$74,468.78	\$12,797.25	Noviembre -diciembre 2024
2	Evaluación de Oficinas para remodelación	Ministerio de Ganadería	\$85,453.15		Agosto 2024



Diseño de acceso principal Residencial Bosques de Lourdes



Diseño de Anfiteatro en parque Saburo Hirao

Proyectos

	Nombre del Proyecto	Cliente	Valor de las obras	Valor del Contrato	Periodo de Actividad
3	<p>"DISEÑO Y MEJORAMIENTO DE 26 CENTROS ESCOLARES EN MUNICIPIOS DE POBREZA MULTIDIMENSIONAL EN LOS DEPARTAMENTOS DE SANTA ANA, SONSONATE, SAN MIGUEL, MORAZÁN, LA UNIÓN Y CABAÑAS"</p> <p>LOTE 4</p> <p>CENTRO ESCOLAR JOSE ANTORIO TIVERA</p> <p>CONTRATO: No MINEDUCYT – 15/2023 – BCIE</p> <p>CODIGO DE PROYECTO: No 7800</p> <p>"PROGRAMA MI NUEVA ESCUELA DE EL SALVADOR"</p>	<p>MINEDUCYT – 15/2023 – BCIE</p> <p>AP&G CONSTRUCTORES</p>	\$958,142.56	\$21,696.00	Diciembre 2023 -abril 2024
Año	2023				
1	<p>Contrato NO. 004/2022 REFERENCIA: Libre Gestión No. S/364/2022,</p> <p>"CONSULTORÍA PARA LA FORMULACIÓN DE LAS CARPETAS TÉCNICAS DE DIAGNÓSTICO Y DISEÑO PARA OBRAS DE MEJORAMIENTO DE INFRAESTRUCTURA DEL PARQUE SABURO HIRAO (PSH) Y PARQUE INFANTIL DE DIVERSIONES (PID), MUNICIPIO DE SAN SALVADOR, DEPARTAMENTO DE SAN SALVADOR".</p>	Ministerio de Cultura.	<p>Formulación: \$63,890.25</p> <p>Ejecución: + 5,000,000.00</p>	\$63,890.25	<p>22 de diciembre 2022 –</p> <p>30 octubre 2023</p>



Diseño de acceso principal Residencial Bosques de Lourdes



Diseño de Anfiteatro en parque Saburo Hirao

Proyectos Diseño

DISEÑO ESPACIOS PARQUE INFANTIL DE DIVERSIONES



Diseño de Cafetería



Intervención de ruedas Electromecánicas

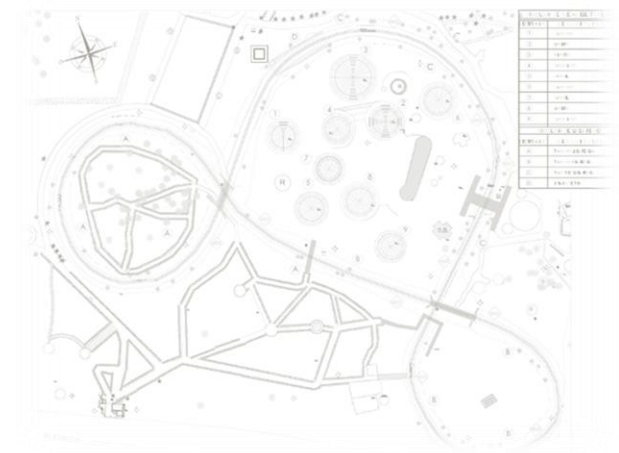

Proyectos Diseño

DISEÑO ESPACIOS PARQUE SABUJO HIRAO



Intervención de servicios sanitarios área de juegos



Diseño de área techada

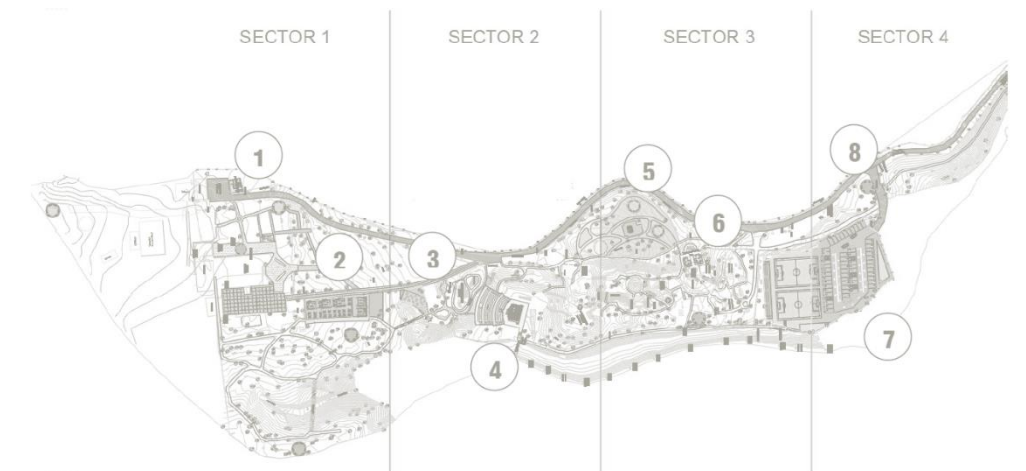

Proyectos Diseño



Diseño de área de estacionamiento y cancha

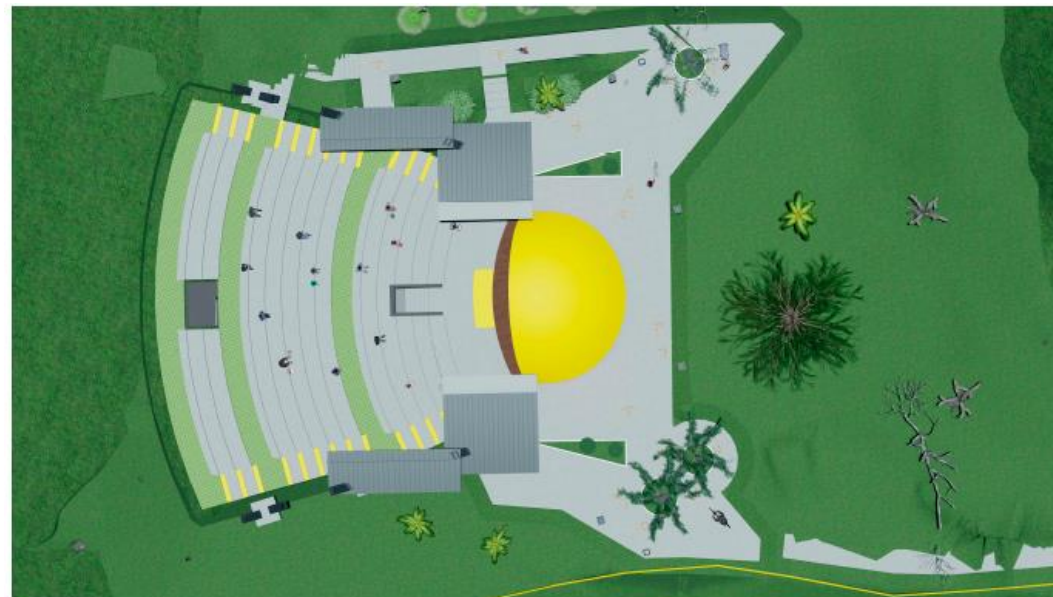

Diseño de anfiteatro

DISEÑO ESPACIOS PARQUE SABUJO HIRAO

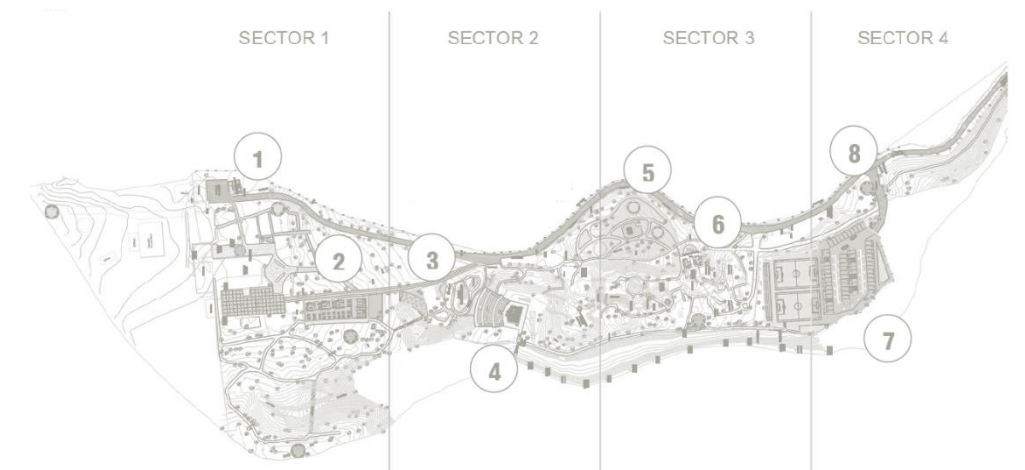

Proyectos Diseño



Diseño de acceso residencial Bosques de Lourdes

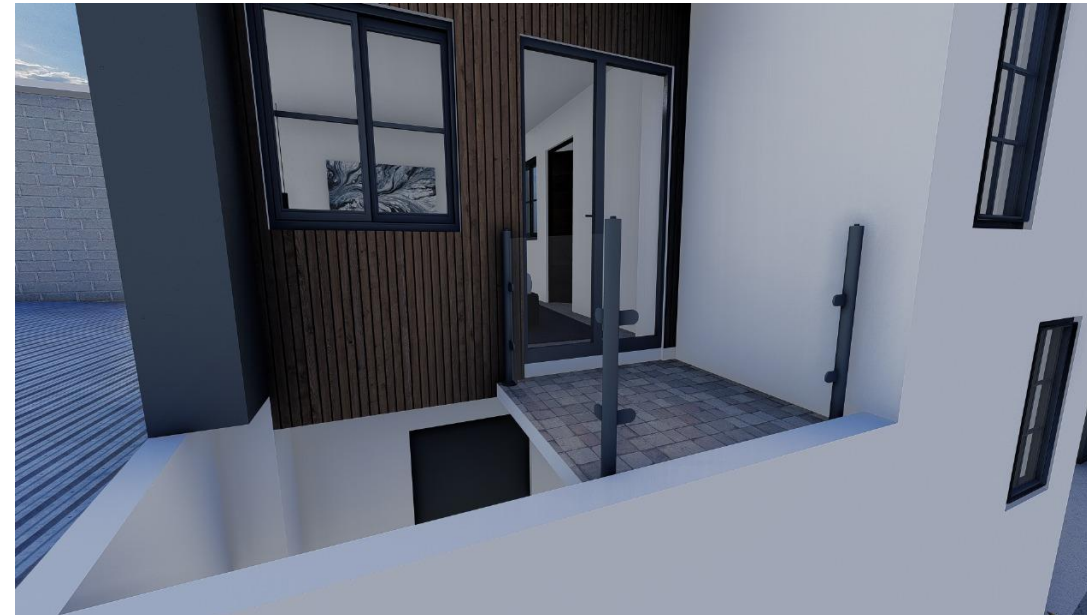

Diseño casa habitación Luis Lazo



DISEÑO ESPACIOS
HABITACIONALES Y
RESIDENCIALES

Proyectos construcción

Nombre del contratante y persona a quien contactar	Nombre y ubicación en la cual se desarrolló el contrato	Monto del contrato	Plazo de entrega	Días
UNIVERSIDAD EVANGELICA DE EL SALVADOR. Prolongación Alameda Juan Pablo II y calle El Carmen, San Antonio Abad. Contacto Ing. Alan Fernández Tel: 2275-4000	"Administración del proyecto: Construcción de Edificio Multifuncional II" En sede Universidad Evangélica de El Salvador. Prolongación Alameda Juan Pablo II y calle El Carmen, San Antonio Abad.	\$1,958,689.25	11 MESES	330
MIINISTERIO DE AGRICULTURA Y GANADERIA Final 1a. Avenida Norte, 13 Calle Oriente y Av. Manuel Gallardo Tels: 2210-5250 Ext. 5208 Cel: 7605-9413 Contacto: Ing. Elvis Ramírez, Administrador de Contrato.	"SERVICIO DE REMODELACION DE LAS OFICINAS DE LA DTIT SEDE CENTRAL DEL MAG" Contrato: MAG-LG-No. 113/2022 Sede Central MAG, Oficina DTIT. Edificio 2, segundo Nivel.	\$69,371.01	UN MES	30
UNIVERSIDAD EVANGELICA DE EL SALVADOR. Prolongación Alameda Juan Pablo II y calle El Carmen, San Antonio Abad.	"MANTENIMIENTO Y REMODELACION EN SALAS DE MAESTRIA 4 Y 6 DE EDIFICIO 1; Y REMODELACION DE VARIAS AULAS EDIFICIO 2.	\$28,492.39	DIAS	2



Diseño a construir MULTIFUNCIONAL II



Remodelación SEDE CENTRAL MAG

Proyectos Construcción

Remodelación sede
CENTRAL MAG



PASILLO CENTRAL DE OFICINAS



OFICINA TECNICOS

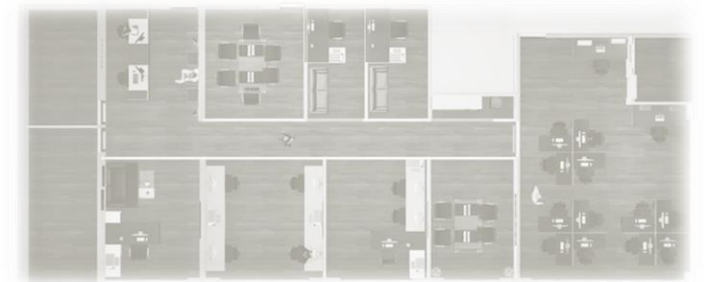

Proyectos Construcción

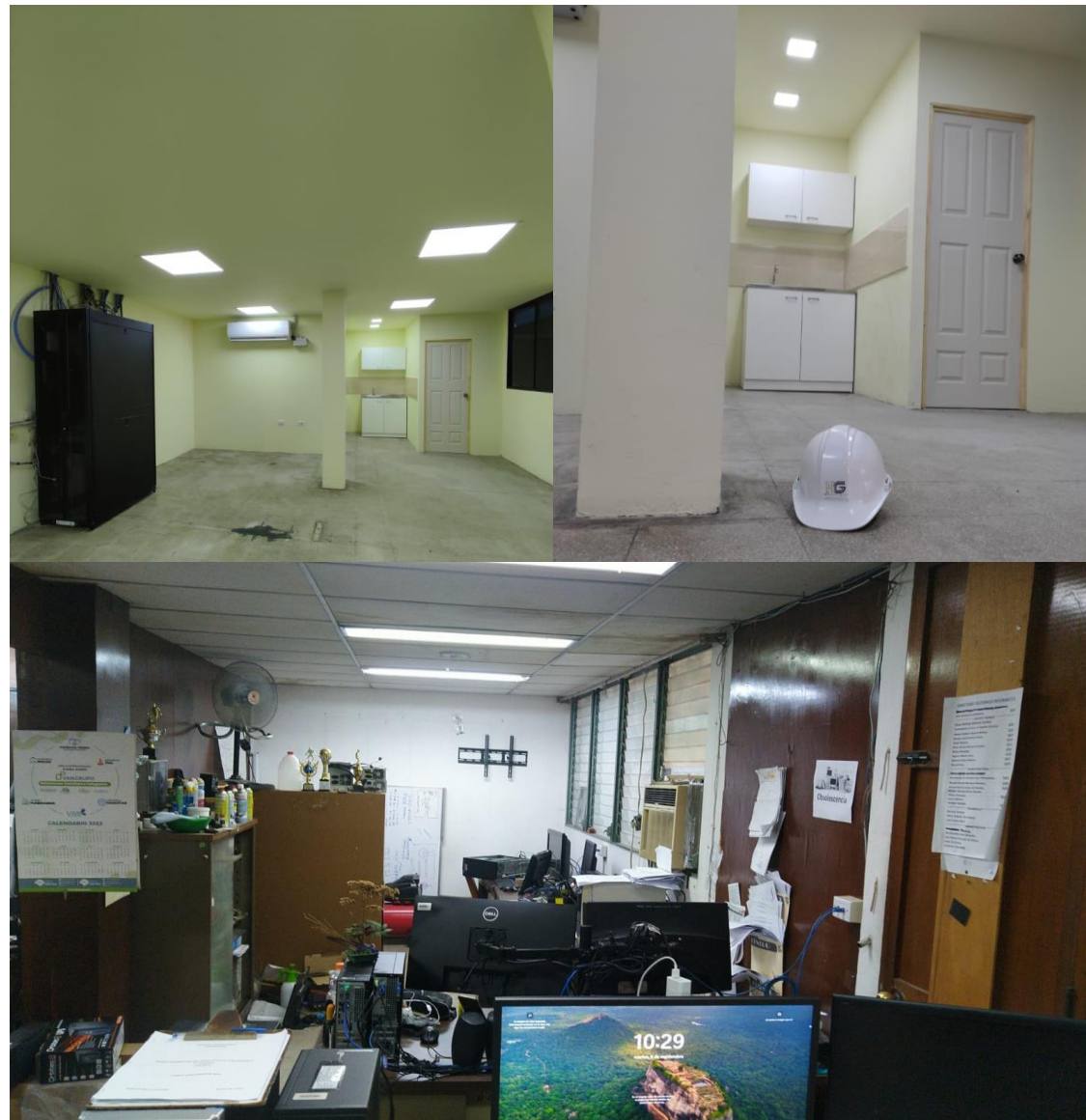

AREA EXISTENTE /REMODELADA



ESTADO INICIAL/FACHADA FINAL

Remodelación sede

MATAZANO MAG

Proyectos Construcción



Área terraza segundo nivel



Pasillo Segundo Nivel

AMPLIACION CASA

HABITACION MARIO FLORES

Proyectos Construcción

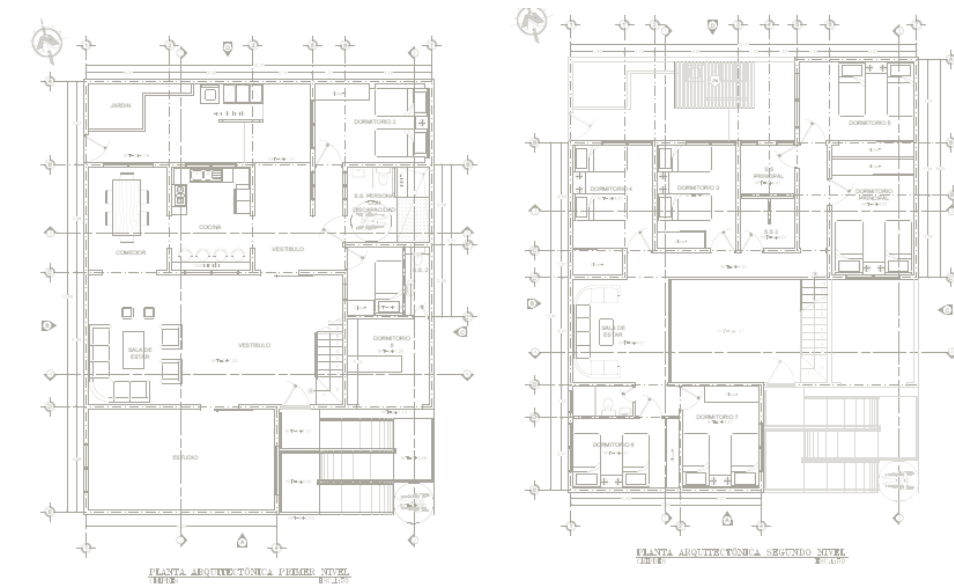

Área Acceso primer y segundo nivel rehabilitada



Área centro de computeo en primer nivel, habitaciones en segundo

AMPLIACION CASA

UNIVERSITARIA, CRIPDES

Proyectos Construcción



Diseño y remodelación área de bar



Diseño y remodelación área mesas cafetería y ss.

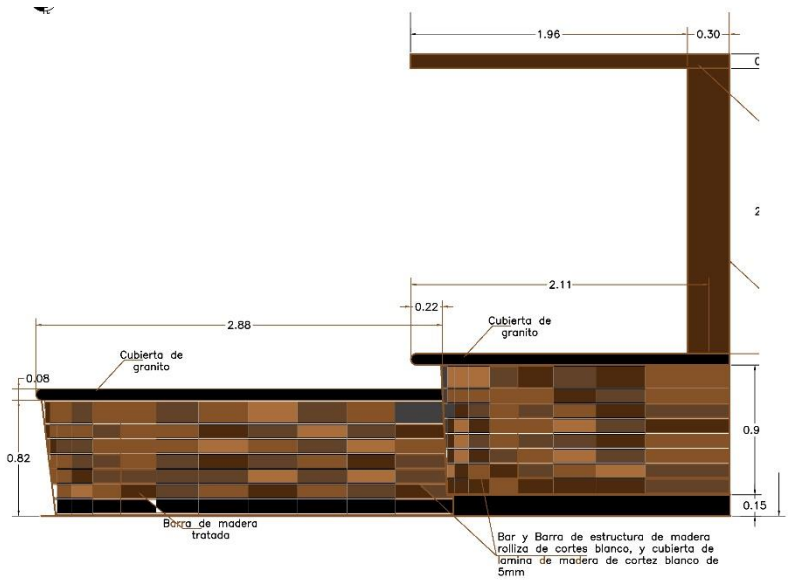

DETALLE DE MUEBLE
BARRA -BAR
ESC.1:25

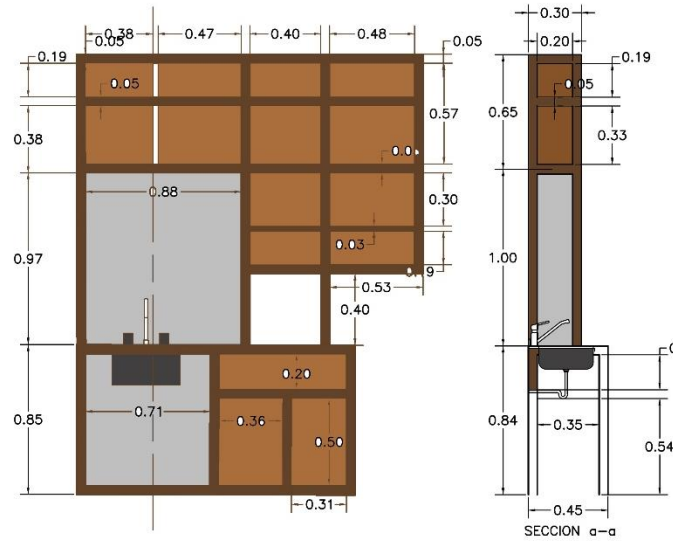

SECCION DE MUEBLE DE BARRA
ESC.1:25

Diseño de mobiliario

Construcción de cafetería y

mobiliario

Proyectos Construcción

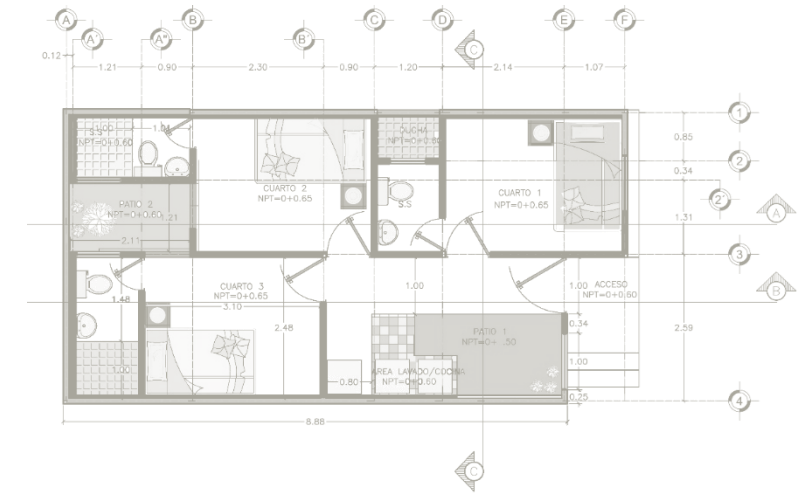

REMODELACION SS EXISTENTE Y COSNTRUCCION DE 2 MAS

CREACION DE 3 HABITACIONES Y AREA COMUN CENTRAL

AMPLIACION CASA HABITACION

RICARDO HERNANDEZ - SAN RAMON

CLIENTES



Nuestros clientes, Nuestros Socios

Voces confiables, Resultados Comprobados

Nos enorgullecemos de las relaciones que hemos forjado con nuestros clientes. Sus comentarios reflejan nuestro compromiso de ofrecer un diseño y un servicio excepcionales. A continuación, algunas opiniones de algunos de ellos sobre su trabajo con nosotros:

Nuestros Clientes, nuestra Fortaleza

Escuche lo que nuestros clientes tienen que decir sobre nuestro trabajo y su experiencia con nosotros

Comentarios que Inspiran

Palabras reales de nuestros clientes, que reflejan el éxito de nuestras colaboraciones

Con la confianza de nuestros Clientes

Nuestros clientes confían en nosotros para convertir sus visiones en realidad, entregando diseños excepcionales, cada proyecto es único para el cliente y para nosotros.



NUESTRO DISEÑO PRINCIPAL

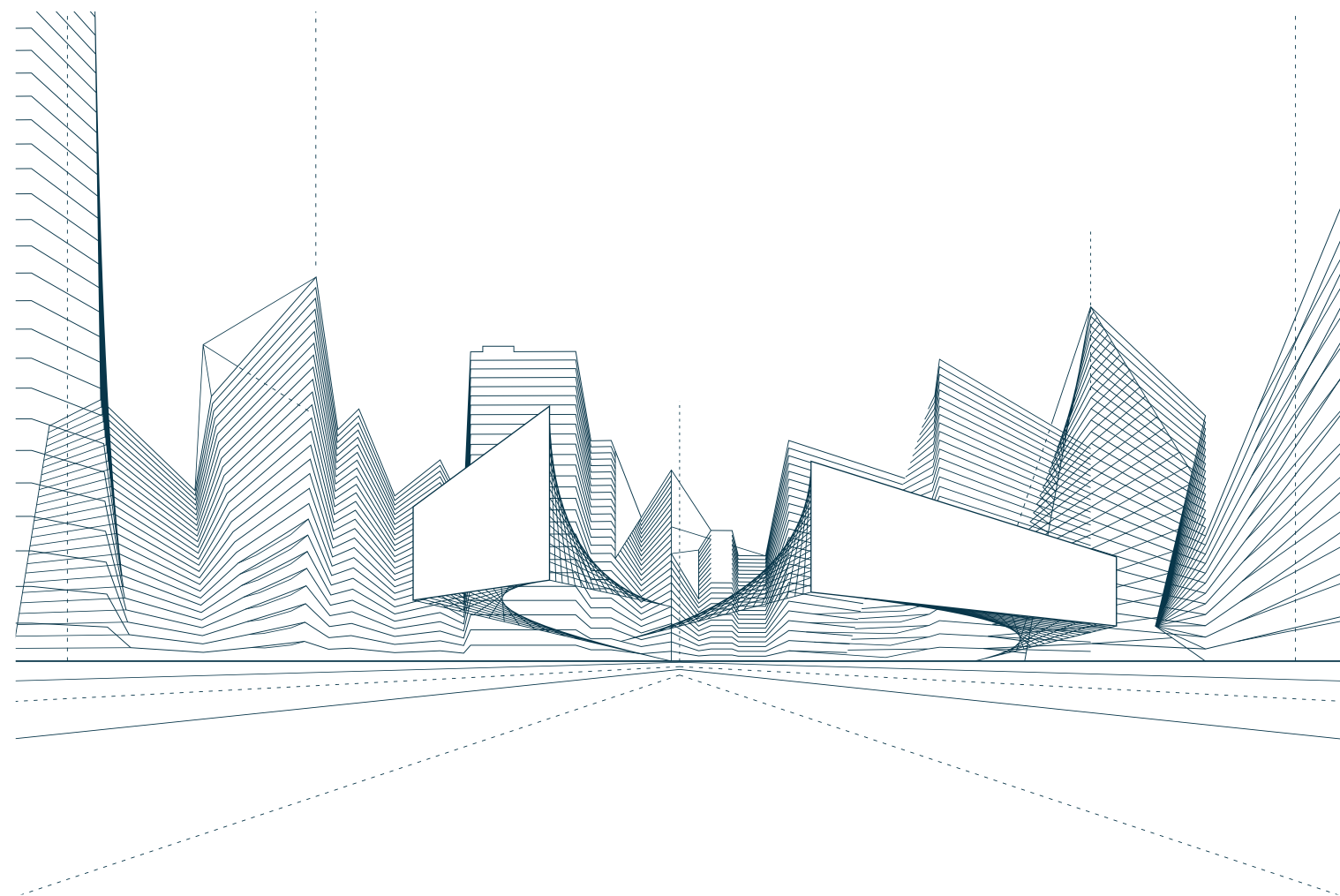

Construyendo con Propósito

Guiados por la visión, moldeados por los valores

En el corazón de nuestra filosofía de diseño hay un fuerte compromiso con la sostenibilidad, la innovación y la mejora del entorno construido. Creemos en la creación de espacios que no sólo cumplan su función inmediata sino que también contribuyan positivamente a la comunidad y al mundo natural. Nuestros diseños están guiados por los siguientes principios clave:

- **Sostenibilidad:** Cada proyecto que emprendemos prioriza materiales y prácticas ecológicas, reduciendo el impacto ambiental y creando estructuras duraderas.
- **Innovación:** Adoptamos tecnología de vanguardia y conceptos vanguardistas para ofrecer espacios que sean funcionales y preparados para el futuro.
- **Diseño Centrado en el Ser Humano:** Nuestro enfoque se centra en mejorar la experiencia de quienes habitan o interactúan con nuestros espacios, garantizando comodidad, creatividad y bienestar.
- **Sensibilidad cultural:** Integramos la cultura y el contexto local en nuestros diseños, respetando el patrimonio y el carácter del entorno circundante.

Estos principios nos guían en la creación de espacios significativos y reflexivos que resistan el paso del tiempo y al mismo tiempo beneficien al mundo que los rodea.



NUESTRA CULTURA DE ESTUDIO

Creatividad,
colaboración e
innovación

**Donde la pasión se encuentra
con el propósito**

Valoramos la colaboración, donde el trabajo en equipo y la visión compartida impulsan nuestros proyectos. La innovación está en el centro de lo que hacemos, siempre superando los límites del diseño. Con integridad, entregamos excelencia, honestidad y profesionalismo en cada proyecto.

**Juntos, construimos más que solo espacios:
construimos relaciones, ideas y un futuro de
posibilidades creativas..**



CONTACTO

Conectémonos y colaboremos

**Estamos aquí para darle
vida a tu visión**

¡Nos encantaría saber de ti! Si tienes un proyecto en mente, necesitas más información sobre nuestros servicios o simplemente quieres explorar cómo podemos colaborar, estamos a solo una llamada o un mensaje de distancia.

Estamos disponibles para hablar sobre su proyecto y ofrecerle nuestra experiencia sobre cómo podemos colaborar para crear espacios excepcionales. No dude en contactarnos para programar una consulta o para cualquier consulta.

**PIENSA
ILIMITADO**

Colonia San Joaquin Poniente,
Calle B, casa 152 A
+503-2508-9168
-503 7873-1755

@HERGONSV
Hergonsadecv@gmail.com

