# PRODUCTOS DE CALIDAD

PLASTI ORIENTE

SERVICIO | CALIDAD | EFICIENCIA

## BOLSA DE SILO

Medida 24x46 pulgadas
Calibre 12.

## BOLSAS DE ALMACIGO

Bolsas en medidas
de 5x8x2 pulgadas,
4x8x2 pulgadas,
6x8x2 pulgadas.

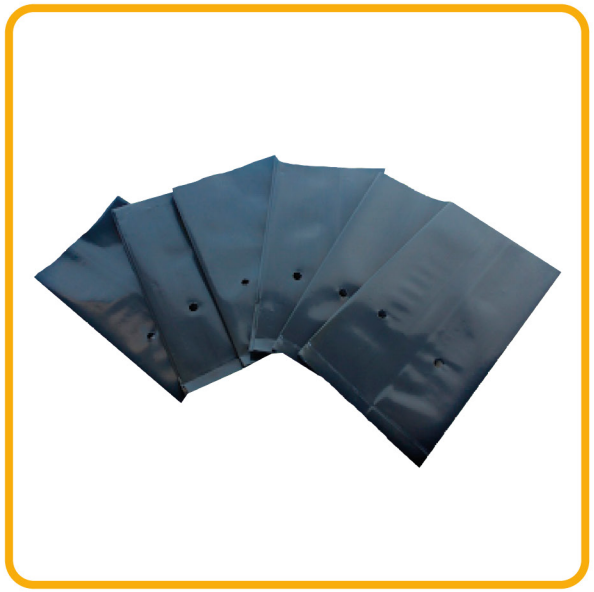

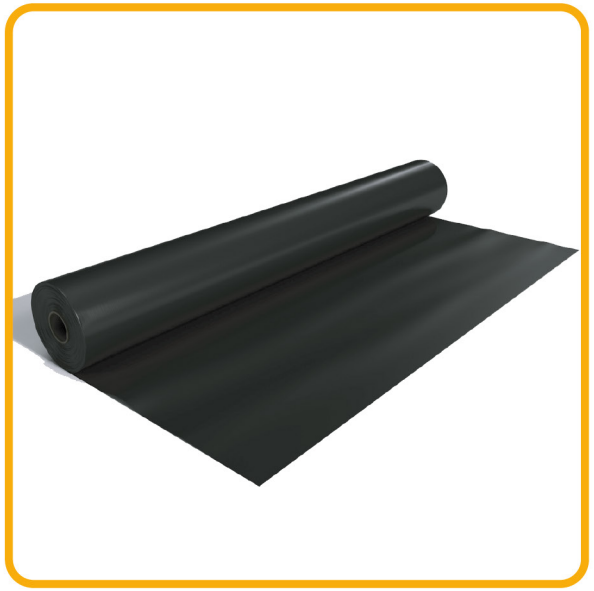

## GEOMEMBRANA

Polietileno de baja densidad Calibre 8, protección UV.

*Personalizada a medida de cada estanque.*

## BOBINAS DE NYLON

Rollos de nylon de 72", 60" y 40", calibre 12.

## PLÁSTICO PARA INVERNADERO

Rollos de 2m. y 4m. de alto, rendimiento 80m.
Rollos de 3m. y 6m. de alto, rendimiento 53m.
Sombra mínima de 20% y máxima de 35%.
Protector UV, radiación difusa.

## ACOLCHADO MULCH

Rollos de 1000m. de largo y 40 pulgadas de altura.

## CINTA DE RIEGO POR GOTEO

Rollos de 1200 pegaso y 1500m. irritec, calibre 16, gotero @20cm, 2L/hora por gotero.
Sistema tipo Venturi.

## CONECTORES PARA CINTA DE RIEGO

Accesorios para cinta de riego por goteo.

## SISTEMA VENTURI

En medidas de ¾", 1", 1 ½" y 2".

## ROLLOS DE LAZO

Material de Nylon en medidas 1/8, ¼, 5/16, 3/8, 7/6, ½, 5/8,¾.

## PITA TOMATERA

Presentaciones de 2.2 libras.

## ROLLOS DE PITA

Presentaciones de 7 libras,
7.5 libras y 10 libras.

## COSTAL DE TEJIDO QUINTALERO

Utilizado para almacenar y transportar granos básicos.

## COSTAL DE TEJIDO CARGUERO

Utilizado para almacenar así como transportar café y otros granos.

## SACO ARPILLA

Para almacenar y transportar frutas y verduras.

## SEGURIDAD INDUSTRIAL

Protección para cabeza, cintura, manos, ojos, pies,cuerpo, caídas, incendios, oídos, facial.

# LO MEJOR EN AGROINDUSTRIA