



BPL

CERTIFICACIÓN

en Buenas Prácticas Laborales

CERTIFICACIONES

Somos un verdadero aliado estratégico, brindamos tranquilidad y confianza a nuestros clientes; al ser **la primera y única empresa de colaboración temporal en obtener la certificación en Buenas Prácticas Laborales**, reconocimiento de calidad que otorgan la firma de abogados Godoy Córdoba e ICONTEC.

Decidimos en el año 2014 adherirnos al **Pacto Global de la organización de las Naciones Unidas**, como muestra de nuestro apoyo y compromiso en la implementación de iniciativas que promuevan los derechos humanos a nivel mundial.



Escanea para ver video: ¿**Qué es BPL** y sus ventajas?



NUESTRO PROPÓSITO

Al igual que las personas para progresar, transcender y alcanzar sus objetivos necesitan de otras personas, las empresas también necesitan de otras empresas.

Creemos en que podemos crear organizaciones tan humanas como la gente que trabaja en ellas, podemos hacerles tomar consciencia que solos no se puede, en que la unión hace la fuerza y en que una relación basada en los principios de confianza, seguridad, tranquilidad, tiempo y libertad es el punto de partida para cumplir sus metas.

Por eso existimos, porque nos enfocamos en las necesidades y en solucionar los problemas de nuestros clientes, simplificándoles los procesos, demostrándoles actitud de servicio, facilitándoles la interacción, sorprendiéndoles e innovando, asegurándoles que desde el inicio vamos a hacer un gran trabajo para ellos.



PROMESAS DE MARCA

Somos un apoyo permanente para nuestros clientes.

Hacemos fácil el cumplimiento de sus objetivos al garantizar que todas los procesos que nos confían, los ejecutamos con calidad.

Tiempo

Simplificamos nuestros procesos y desarrollamos canales de comunicación, enfocados en brindar respuestas eficientes, ágiles e inmediatas.

Seguridad

La gestión de tu Recurso Humano en manos de la primera y única Empresa de Servicios Temporales con certificación en Buenas Prácticas Laborales.

Cercanía

Cuenta con personas reales, comprometidas con tu proceso, que conocen las necesidades de tu negocio.



Nuestras promesas de marca son el reflejo de la calidad de experiencia de servicio que brindamos a nuestros clientes.

Como un modo de reforzar nuestro compromiso de liberarte de tareas operativas y que te enfoques en el corazón de tu negocio, ofrecemos estas garantías como compensación si en algún momento no cumplimos con tus expectativas con nuestras promesas de marca.

Bono de **Selección.**

Conferencia **Recursos Humanos.**

Bono de Evaluación **de competencias.**

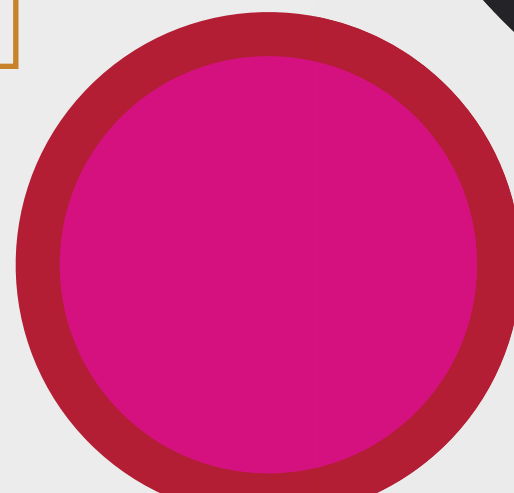

BENEFICIOS

Descubre todos los beneficios que tenemos para tu organización:

- Inversión en mantener a tu equipo capacitado.
- Tranquilidad en las afiliaciones de tus trabajadores a EPS.
- Capital humano respaldado por la Puntualidad en Pagos de Nómina.
- Cumplimiento en liquidaciones.
- Garantía de entrega de beneficios por parte de la Caja de Compensación Familiar.
- Deja en nuestras manos la responsabilidad en Gestión de Incapacidades.
- Programas de Salud y Seguridad en el Trabajo y Prevención de Accidentes Laborales.
- Define y cuenta con un presupuesto designado a Actividades de Bienestar.



COLABORACIÓN TEMPORAL

Grupo Logis brinda la mejor experiencia en Soluciones de RRHH & Servicios de Outsourcing; la opción más completa y segura para tercerizar procesos. **¡Queremos liberar a las compañías, para que puedan enfocarse en el corazón del negocio, en la razón por la que nacieron!**

Desde los servicios colaboración temporal de Grupo Logis - Logística Laboral S.A.S., gestionamos el capital humano, resolviendo las necesidades de selección, contratación, administración de nómina, seguridad social y asesoría jurídica. Además, **los trabajadores en misión entran a formar parte de la Familia Logis con el Programa de Bienestar Social Empresarial.**

En las empresas de todos los sectores, se presentan situaciones que requieren de la experiencia y el conocimiento necesario para llevarlas a feliz término.



TESTIMONIOS DE CLIENTES

Resturante **Teriyaki**

Escanear
QR-Logis



“Logis brinda un apoyo al área de bienestar que otras empresas ofrecen, pero no lo ejecutan.”

Alix Serrano

Jefe Recuros Humanos

Industrias **Galletas Greco**

Escanear
QR-Logis



“De Grupo Logis lo que más destaco, es el compromiso que tienen hacia el cliente y la dimensión de personal que manejan.”

Diego Arias

Gerente Comercial

Hotel **Radisson**

Escanear
QR-Logis



“La relación Radisson-Logis, se basa en calidad, compromiso y repuestas oportunas.”

Zulma Celis

Directora Recursos Humanos

BPO SELECCIÓN

Pensando en ti hemos diseñado el outsourcing de administración integral de los procesos de selección y evaluación de personal, para responder a necesidades específicas que en nuestra trayectoria y experiencia hemos determinado que son de valor para las compañías.



Reducción y total
control de tus costos.



Mejora en tiempos de respuesta
en la cobertura de vacantes.



Efectividad de los procesos
de evaluación de personal.



Proceso de Reclutamiento & Selección de Personal.

El servicio se desarrolla por fases, con una metodología especializada con profesionales de alto desempeño que garantizan un soporte en cada etapa.



1. Levantamiento de Perfil



2. Publicación de Oferta Laboral



3. Reclutamiento

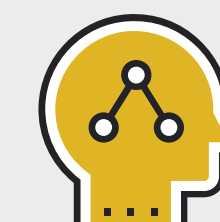

4. Aplicar y evaluar Pruebas

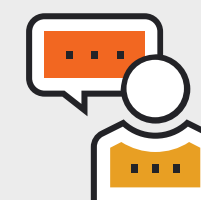

5. Entrevista



6. Referenciación y Verificación Profesional



7. Envío y Presentación de Candidatos

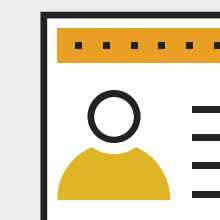

8. Informe de Selección

Servicios **Especiales**

Evite todo tipo de conducta delictiva dentro de su compañía, evaluando de manera integral la estructura psicológica de sus candidatos antes de vincularlos.



Estudios de Seguridad



Visita Domiciliaria



Poligrafía

BPO GESTIÓN DE CAPITAL HUMANO

Ofrecemos soluciones de outsourcing especializadas que impacten positivamente en la reducción de procesos operativos y optimización de recursos internos, permitiendo a nuestros clientes enfocarse en el Core Business de sus compañías.

Gracias a nuestra experiencia en todos los procesos de Gestión Humana, hemos creado un conjunto integrado de procesos especializados, respaldado por nuestra red de atención a nivel nacional, soporte tecnológico y un equipo humano Idóneo altamente capacitado y que se mantiene en constante actualización en todos los temas inherentes a la normatividad legal colombiana, generando así la confianza de contar con el mejor aliado estratégico para respaldar sus procesos de gestión humana.



DESCRIPCIÓN DEL SERVICIO

- Disminución de costos laborales.
- Apoyo en Procesos de Contratación.
- Liquidación de Nómina y Seguridad social.
- Trámite de ausentismos, incapacidades, afiliaciones, fondos y similares.
- Automatización de Procesos mediante software ERP.
- Soporte tecnológico y actualizaciones de ley.
- Continuidad del servicio sin preocupaciones por personal de vacaciones, incapacitado, en licencias u otras novedades.
- Control y Generación de Informes.
- Seguridad de presentar informes solicitados por el ministerio de trabajo y entidades como UGPP.

Obtenga **Beneficios Adicionales***



Procesos de Selección.



Capacitaciones.



Asesorías en SGSST.



Actividades de Bienestar.

*condiciones definidas en propuesta comercial

APLICACIÓN DE BATERÍA DE RIESGO PSICOSOCIAL

Ofrecemos el servicio de diseño e implementación del sistema de vigilancia epidemiológica psicosocial según la ley 1010 y resolución 2626 de 2008, bajo el respaldo de un equipo de profesionales altamente capacitado, con experiencia para realizar identificación, evaluación e intervención de los factores de riesgos psicosociales.

Nuestro servicio va dirigido a empresas de todos los sectores económicos, que busquen dar cumplimiento a la resolución para identificar, evaluar, prevenir, intervenir y monitorear permanentemente la exposición a factores de riesgo psicosocial en el trabajo.

Ventajas.

- La tranquilidad de cumplir con la normatividad legal con profesionales capacitados y con experiencia.
- Un servicio oportuno y eficiente.
- El respaldo de una empresa y profesiones con licencia para realizar la labor.
- Análisis de resultados de acuerdo al contexto de la organización.



PROPUESTA DEL SERVICIO

- Identificación de riesgo psicosocial en su organización.
- Registro y documentación del sistema de vigilancia de riesgo psicosocial.
- Evaluación de riesgo psicosocial.
- Aplicación de Batería de pruebas de riesgo psicosocial (emisión de informes individuales y generales).
- Retroalimentación de resultados de la identificación y evaluación de los factores de riesgos psicosociales.
- Asesoría en la conformación e implementación del comité de convivencia laboral.
- Intervención de riesgos psicosociales según los resultados obtenidos en la evaluación.

Objetivos.

1. Diseñar

El sistema de vigilancia epidemiológica psicosocial.

3. Evaluar

Los factores de riesgo psicosociales presentes en la organización.

2. Desarrollar

La identificación organizacional según lo decretado.

4. Implementar

Las estrategias preventivas para disminuir el nivel de riesgo.



BPO LOGÍSTICO

Nuestra experiencia nos ha permitido desarrollar un modelo de Outsourcing Logístico que responde a las necesidades de competitividad y crecimiento de las empresas en diversos sectores de la industria.

Nos motiva construir relaciones a largo plazo, que nos permitan afianzar el conocimiento detallado de las actividades de su negocio y proponer soluciones que respondan al logro de sus objetivos estratégicos.



Control sobre todas
las tareas tercerizadas



Experiencia en gestión
de RRHH & Procesos



Tranquilidad y Libertad para
que generes valor a tu negocio



BENEFICIOS DEL SERVICIO

¡Seguridad & Confianza, son atributos muy apreciados, por eso son parte de la esencia de nuestros servicios!



Mayores Estándares de
Eficiencia y Productividad

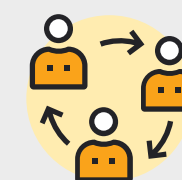

Flexibilidad
Organizacional



Mejoramiento Continuo /
Seguimientos de Indicadores



Soluciones Basadas en las
Últimas Tendencias de BPO



Costos más
Favorables



Operación Ajustada a las
Variaciones de la Demanda



Incremento del
Nivel del Servicio



Minimizar Riesgos
de la Operación

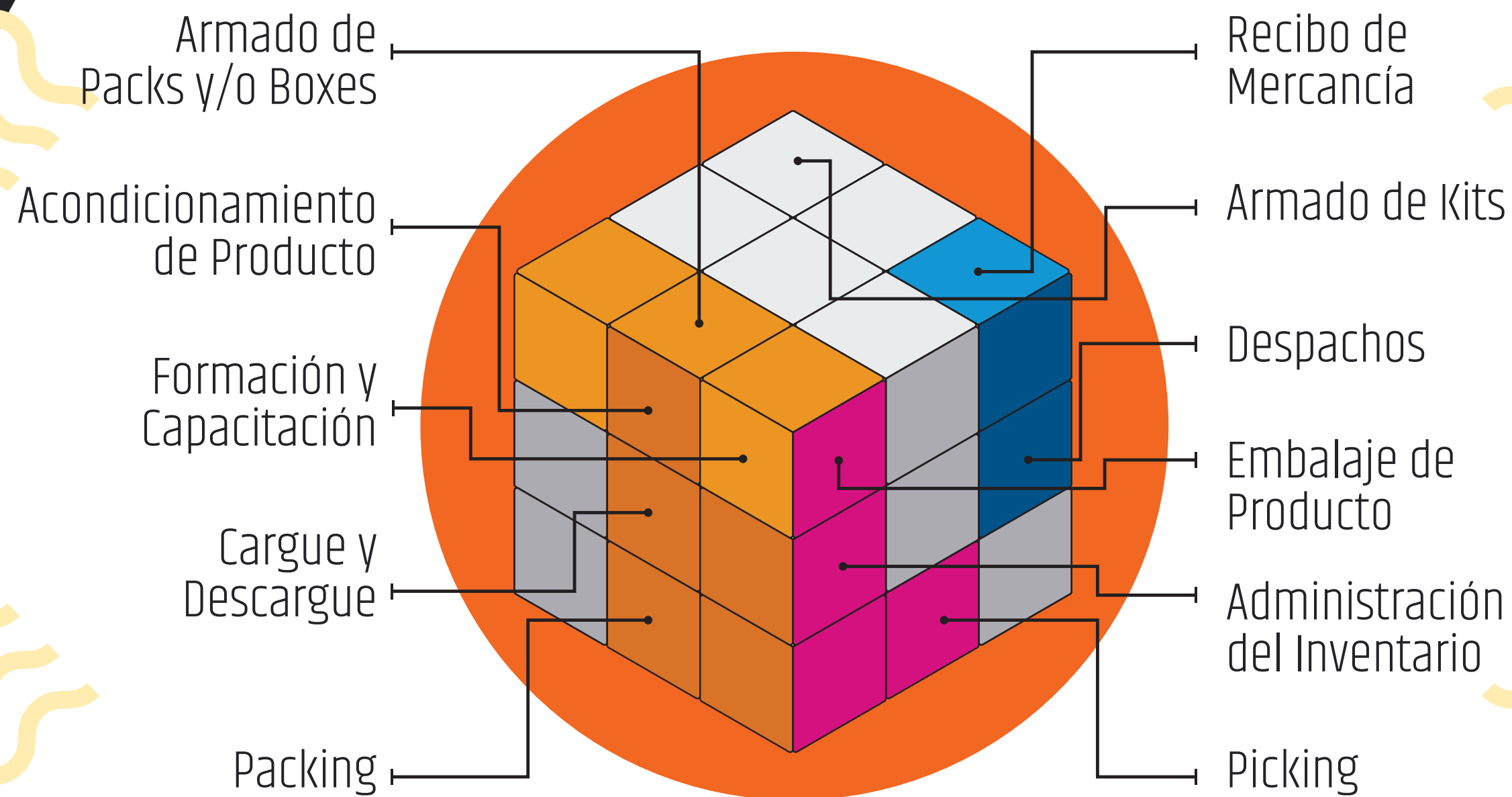

Stanley **Black&Decker**

Escanear
QR-Logis



“Grupo Logis nos ofreció todas las soluciones en BPO Logístico que estábamos necesitando en un compañía, logrando así aumentar nuestra producción en un 50%.”

Miguel G. Ramírez
Jefe de Producción

APP GRUPO LOGIS

Hemos iniciado la transformación digital de la compañía a través de herramientas que generan nuevas experiencias para los clientes, facilitando la interacción, con repuestas automáticas a través de nuestra APP Móvil que permite desde cualquier parte del mundo poder tramitar solicitudes y consultas optimizando la experiencia de nuestros usuarios con nuevos y mejores canales de comunicación.

 [linkedin.com/in/grupologis](https://www.linkedin.com/in/grupologis)

 [grupologis](https://www.youtube.com/grupologis)

 [facebook.com/grupologis](https://www.facebook.com/grupologis)

 [@grupologis](https://www.instagram.com/grupologis)

 [@grupo_logis](https://twitter.com/grupo_logis)

Suscríbete al Blog de **RRHH**

ESCANEAR QR-LOGIS



ESCANEAR QR-LOGIS

Suscríbete al Blog **Logístico**

ESCANEAR QR-LOGIS

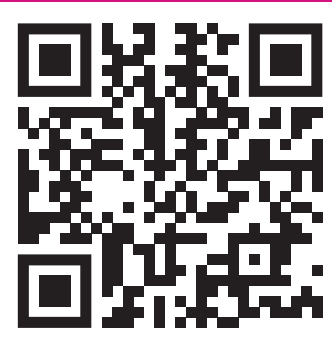

ESCANEAR QR-LOGIS



DISPONIBLE EN
Google Play



Consíguelo en el
App Store



ALGUNOS DE NUESTROS CLIENTES



StanleyBlack&Decker



HYATT
REGENCY®



Regional Noroccidente

Medellín - Antioquia

Cra 43B No 14 - 51 Oficina 505

Tel.: 604 6614

Móvil: 317 586 2069

mercadeo@grupologis.co

Regional Costa Suroccidente

Cartagena - Bolívar

Cra 17 No. 32 - 50 Of. 2 - 6

Estación de Servicio

San Felipe / Paseo Bolívar

Tels.: 693 2404 - 643 1698

Móvil: 315 612 8125

pdeavila@grupologis.co

Regional Costa Norte

Barranquilla - Atlántico

Calle 64 No 50 - 03

Tels.: 385 3362 - 385 3363

Móvil: 317 572 9959

ivargas@grupologis.co

Regional Centro

Bogotá - Cundinamarca

Calle 85 No 16A - 31 Oficina 302

Tels.: 745 0921 - 621 3624

Móvil: 318 711 5444

dircomercialbog@grupologis.co

Regional Suroccidente

Cali - Valle del Cauca

Tel.: 486 5453

Móvil: 317 586 2069

mercadeo@grupologis.co

Línea de **Ventas**

ESCANEAR QR-LOGIS



ESCANEAR QR-LOGIS

Línea **PostVenta**

ESCANEAR QR-LOGIS



ESCANEAR QR-LOGIS

